

**IZVJEŠĆE O OSTVARENJU PRIHODA I
PRIMITAKA, ZA RAZDOBLJE
OD 01.01. DO 30.06.2002. GODINE**

OSTVARENJE PRIHODA DRŽAVNOG PRORAČUNA OD 1.1. DO 30.6.2002.

PRIHODI	Plan	Ostvarenje	Indeks
	za 2002.	1.1.- 30.6.2002.	2 / 1
	1	2	3
1. PRIHODI OD POREZA	41.827.164.000	19.375.553.944,18	46,32
Porez i prerez na dohodak	3.567.412.000	1.592.904.782,26	44,65
Porez na dobit	2.035.081.000	1.466.296.216,99	72,05
Porez na imovinu	299.594.000	128.473.595,03	42,88
Porezi na robu i usluge	32.465.245.000	14.470.594.061,03	44,57
- Porez na dodanu vrijednost	24.007.182.000	10.939.030.375,69	45,57
- Porez na promet	505.000.000	232.991.853,99	46,14
- Trošarine	7.953.063.000	3.298.571.831,35	41,48
- na osobne automobile	471.369.000	301.840.631,72	64,03
- na naftne derivate	3.429.361.000	1.539.740.771,95	44,90
- na alkohol	311.902.000	69.383.638,27	22,25
- na pivo	805.662.000	285.699.681,02	35,46
- na bezalkoholna pića	99.341.000	45.841.247,18	46,15
- na duhanske prerađevine	2.700.000.000	997.871.519,34	36,96
- na kavu	121.428.000	50.232.988,73	41,37
- na luksuzne proizvode	14.000.000	7.961.353,14	56,87
Carina i carinske pristojbe	3.456.832.000	1.779.865.708,66	51,49
Ostali prihodi od poreza	3.000.000	-62.580.419,79	
2. DOPRINOSI	25.181.385.000	12.166.680.603,66	48,32
Doprinosi za zdravstveno osiguranje	11.476.936.000	5.501.538.126,41	47,94
Doprinosi za mirovinsko osiguranje	12.553.439.000	6.118.079.445,99	48,74
Doprinosi za zapošljavanje	1.151.010.000	547.063.031,26	47,53
3. PRIHODI OD IMOVINE	982.520.000	509.689.586,31	51,88
Prihodi od kamata	1.000.000	575.884,15	57,59
Prihodi od dividendi	234.416.000	80.178.899,53	34,20
Prihodi od dobiti	290.000.000	344.890.505,62	118,93
Naknade za koncesije	441.207.000	64.818.709,67	14,69
Ostali prihodi od nefinancijske imovine	15.897.000	18.889.511,04	118,82
Naknade za ceste	0	336.076,30	
4. PRIHODI OD PRODAJE ROBA I USLUGA	737.073.000	422.814.344,65	57,36
Administrativne (upravne) pristojbe	631.964.000	310.717.491,75	49,17
Prihodi po posebnim propisima	105.109.000	112.096.852,90	106,65
5. OSTALI PRIHODI	1.268.779.000	329.431.861,71	25,96
Prihodi od vlastite djelatnosti proračunskih korisnika	904.000.000	169.050.124,13	18,70
Kazne	364.779.000	160.381.737,58	43,97
PRIHODI (1 do 5)	69.996.921.000	32.804.170.340,51	46,87
6. PRIHODI OD PRODAJE NEFINANCIJSKE IMOVINE (KAPITALNI)	221.000.000	92.727.094,12	41,96
Zemljište	1.000.000	2.064.682,51	206,47
Prihodi od prodaje građevinskih objekata	215.000.000	90.436.867,69	42,06
Prihodi od prodaje prijevoznih sredstava	5.000.000	225.543,92	4,51
PRIHODI (1 do 6)	70.217.921.000	32.896.897.434,63	46,85
7. PRIMICI FINANCIRANJA	11.664.251.995	9.105.899.532,88	78,07
Primici otplate (povrati) glavnice danih zajmova	2.800.000.000	95.577.240,38	3,41
Primici od prodaje vrijednosnih papira	7.029.110.525	7.359.573.894,91	104,70
Trezorski zapisi	1.455.000.000	1.082.618.408,77	74,41
Obveznice	5.574.110.525	6.276.955.486,14	112,61
Primici od zaduživanja	1.835.141.470	1.650.748.397,59	89,95
Ostali tuzemni zajmovi - primici od HAGENE (neraspoređeni doprinosi za II mirovinski stup)		119.961.265,59	
Primljeni zajmovi od banaka i ostalih financijskih institucija u javnom sektoru		571.000.000,00	
Primljeni zajmovi od inozemnih kredita (IBRD, EBRD...)	1.835.141.470	959.787.132,00	52,30
UKUPNO PRIHODI I PRIMICI (1 do 7)	81.882.172.995	42.002.796.967,51	51,30

OSTVARENJE PRIHODA DRŽAVNOG PRORAČUNA OD 1.1 DO 30.6. 2001. I 2002. GODINE

PRIHODI	Ostvarenje	Ostvarenje	Indeks
	1.1.- 30.6.2001.	1.1.- 30.6.2002.	2 / 1
	1	2	3
1. PRIHODI OD POREZA	18.891.402.378,13	19.375.553.944,18	102,56
Porez i prerez na dohodak	1.692.724.024,56	1.592.904.782,26	94,10
Porez na dobit	1.107.602.403,50	1.466.296.216,99	132,38
Porez na imovinu	134.082.330,16	128.473.595,03	95,82
Porezi na robu i usluge	14.244.434.562,19	14.470.594.061,03	101,59
- Porez na dodanu vrijednost	10.614.097.777,74	10.939.030.375,69	103,06
- Porez na promet	81.739.768,34	232.991.853,99	285,04
- Trošarine	3.548.597.016,11	3.298.571.831,35	92,95
- na osobne automobile	236.845.120,04	301.840.631,72	127,44
- na naftne derivate	1.922.665.740,47	1.539.740.771,95	80,08
- na alkohol	129.512.632,81	69.383.638,27	53,57
- na pivo	192.831.228,96	285.699.681,02	148,16
- na bezalkoholna pića	36.332.522,76	45.841.247,18	126,17
- na duhanske prerađevine	968.768.483,31	997.871.519,34	103,00
- na kavu	54.777.795,68	50.232.988,73	91,70
- na luksuzne proizvode	6.863.492,08	7.961.353,14	116,00
Carina i carinske pristojbe	1.743.852.908,69	1.779.865.708,66	102,07
Ostali prihodi od poreza	-31.293.850,97	-62.580.419,79	199,98
2. DOPRINOSI*	11.952.010.874,98	12.166.680.603,66	101,80
Doprinosi za zdravstveno osiguranje	5.034.573.447,94	5.501.538.126,41	109,28
Doprinosi za mirovinsko osiguranje	6.415.369.277,72	6.118.079.445,99	95,37
Doprinosi za zapošljavanje	502.068.149,32	547.063.031,26	108,96
3. PRIHODI OD IMOVINE	545.933.624,54	509.689.586,31	93,36
Prihodi od kamata	340.644,56	575.884,15	169,06
Prihodi od dividendi	101.591,46	80.178.899,53	
Prihodi od dobiti	227.103.478,00	344.890.505,62	151,86
Naknade za koncesije	136.415.153,20	64.818.709,67	47,52
Ostali prihodi od nefinancijske imovine	54.010.067,72	18.889.511,04	34,97
Naknade za ceste	127.962.689,60	336.076,30	0,26
4. PRIHODI OD PRODAJE ROBA I USLUGA	453.998.684,60	422.814.344,65	93,13
Administrativne (upravne) pristojbe	323.531.108,21	310.717.491,75	96,04
Prihodi po posebnim propisima	130.467.576,39	112.096.852,90	85,92
5. OSTALI PRIHODI	172.048.156,58	329.431.861,71	191,48
Prihodi od vlastite djelatnosti proračunskih korisnika	7.607.892,89	169.050.124,13	2222,04
Kazne	164.440.263,69	160.381.737,58	97,53
PRIHODI (1 do 5)	32.015.393.718,83	32.804.170.340,51	102,46
6. PRIHODI OD PRODAJE NEFINANCIJSKE IMOVINE (KAPITALNI)	148.530.488,90	92.727.094,12	62,43
Zemljište	4.764.562,99	2.064.682,51	43,33
Prihodi od prodaje građevinskih objekata	142.833.765,29	90.436.867,69	63,32
Prihodi od prodaje prijevoznih sredstava	932.160,62	225.543,92	24,20
PRIHODI (1 do 6)	32.163.924.207,73	32.896.897.434,63	102,28
7. PRIMICI FINANCIRANJA	7.120.991.682,66	9.105.899.532,88	127,87
Primici otplate (povrati) glavnice danih zajmova		95.577.240,38	
Primici od prodaje vrijednosnih papira	7.549.270.421,59	7.359.573.894,91	97,49
Trezorski zapisi	2.879.846.591,24	1.082.618.408,77	37,59
Obveznice	4.669.423.830,35	6.276.955.486,14	134,43
Primici od prodaje dionica i udjela u glavnici (privatizacija)		0,00	
Primici od zaduživanja	-428.278.738,93	1.650.748.397,59	
Ostali tuzemni zajmovi - primici od HAGENE (neraspoređeni doprinosi za II mirovinski stup)		119.961.265,59	
Primljeni zajmovi od banaka i ostalih financijskih institucija u javnom sektoru	-428.278.738,93	571.000.000,00	
Primljeni zajmovi od inozemnih kredita (IBRD...)		959.787.132,00	
UKUPNO PRIHODI I PRIMICI (1 do 7)	39.284.915.890,39	42.002.796.967,51	106,92

PRIHODI DRŽAVNOG PRORAČUNA ZA 2002. GODINU PO MJESECIMA

PRIHODI	Plan	Siječanj	Indeks	Veljača	Indeks	Ožujak	Indeks	Travanj	Indeks
	za 2002.	2	2 / 1	4	4 / 1	6	6 / 1	8	8 / 1
1. PRIHODI OD POREZA	41.827.164.000	2.748.215.720,19	6,57	2.849.643.052,44	6,81	3.095.646.091,66	7,40	3.920.034.073,73	9,37
Porez i priruz na dohodak	3.567.412.000	250.540.336,91	7,02	218.816.196,92	6,13	281.892.699,70	7,90	280.864.075,58	7,87
Porez na dobit	2.035.081.000	73.268.035,95	3,60	134.777.133,01	6,62	129.835.339,37	6,38	541.257.621,54	26,60
Porez na imovinu	299.594.000	19.645.436,24	6,56	14.856.045,77	4,96	15.346.833,97	5,12	26.393.060,77	8,81
Porezi na robu i usluge	32.465.245.000	2.222.967.816,05	6,85	2.286.590.511,23	7,04	2.341.506.066,28	7,21	2.697.530.996,35	8,31
- Porez na dodanu vrijednost	24.007.182.000	1.635.066.593,29	6,81	1.806.899.891,45	7,53	1.780.123.605,53	7,41	2.087.983.513,66	8,70
- Porez na promet	505.000.000	21.609.324,38	4,28	36.281.696,53	7,18	38.815.358,41	7,69	47.003.494,31	9,31
- Trošarine	7.953.063.000	566.291.898,38	7,12	443.408.923,25	5,58	522.567.102,34	6,57	562.543.988,38	7,07
- na osobne automobile	471.369.000	28.135.230,72	5,97	41.167.194,51	8,73	52.454.416,29	11,13	50.276.329,62	10,67
- na naftne derivate	3.429.361.000	324.322.121,34	9,46	199.035.819,39	5,80	228.848.054,08	6,67	274.500.418,05	8,00
- na alkohol	311.902.000	18.161.652,21	5,82	9.440.970,11	3,03	10.585.308,37	3,39	9.430.225,09	3,02
- na pivo	805.662.000	30.061.809,47	3,73	29.297.988,89	3,64	43.239.823,47	5,37	55.321.779,92	6,87
- na bezalkoholnu pića	99.341.000	7.340.463,21	7,39	4.936.396,81	4,97	6.124.347,99	6,16	9.456.939,02	9,52
- na duhanske preradevine	2.700.000.000	150.421.921,30	5,57	150.756.746,94	5,58	170.463.874,45	6,31	154.998.143,50	5,74
- na kavu	121.428.000	5.415.505,99	4,46	7.953.066,79	6,55	9.813.232,22	8,08	7.592.297,07	6,25
- na luksuzne proizvode	14.000.000	2.433.194,14	17,38	820.739,81	5,86	1.038.045,47	7,41	967.856,11	6,91
Carina i carinske pristojbe	3.456.832.000	180.802.119,84	5,23	194.434.137,98	5,62	325.393.439,12	9,41	375.918.006,53	10,87
Ostali prihodi od poreza	3.000.000	991.975,20	33,07	169.027,53	5,63	1.671.713,22	55,72	-1.929.687,04	
2. DOPRINOSI	25.181.385.000	2.059.771.474,18	8,18	1.981.565.520,90	7,87	1.928.522.481,81	7,66	2.063.425.279,54	8,19
Doprinosi za zdravstveno osiguranje	11.476.936.000	871.983.592,44	7,60	903.103.278,56	7,87	884.259.513,50	7,70	940.972.282,90	8,20
Doprinosi za mirovinsko osiguranje	12.553.439.000	1.099.502.981,83	8,76	988.853.733,26	7,88	956.836.665,45	7,62	1.029.140.090,64	8,20
Doprinosi za zapošljavanje	1.151.010.000	88.284.899,91	7,67	89.608.509,08	7,79	87.426.302,86	7,60	93.312.906,00	8,11
3. PRIHODI OD IMOVINE	982.520.000	94.334.716,94	9,60	10.748.981,52	1,09	7.814.014,12	0,80	364.952.237,94	37,14
Prihodi od kamata	1.000.000	90.449,62	9,04	409.768,67	40,98	35.648,86	3,56	14.268,93	1,43
Prihodi od dividendi	234.416.000	80.000.000,00	34,13	0,00	0,00	75.349,33	0,03	0,00	0,00
Prihodi od dobiti	290.000.000	0,00	0,00	3.337.526,82	1,15	0,00	0,00	341.503.885,06	117,76
Naknade za koncesije	441.207.000	10.292.642,14	2,33	3.036.004,65	0,69	5.690.696,73	1,29	19.253.526,65	4,36
Ostali prihodi od nefinancijske imovine	15.897.000	3.848.001,28	24,21	3.965.681,38	24,95	2.012.319,20	12,66	3.948.129,90	24,84
Naknade za cestice	0	103.623,90		0,00		0,00		232.427,40	
4. PRIHODI OD PRODAJE ROBA I USLUGA	737.073.000	66.031.490,50	8,96	79.369.631,35	10,77	73.552.117,78	9,98	67.838.212,82	9,20
Administrativne (upravne) pristojbe	631.964.000	48.791.310,18	7,72	51.299.014,95	8,12	52.822.369,40	8,36	50.251.805,80	7,95
Prihodi po posebnim propisima	105.109.000	17.240.180,32	16,40	28.070.616,40	26,71	20.729.748,38	19,72	17.586.407,02	16,73
5. OSTALI PRIHODI	1.268.779.000	25.901.681,21	2,04	32.452.745,36	2,56	39.613.859,48	3,12	49.927.065,50	3,94
Prihodi od vlastite djelatnosti proračunskih korisnika	904.000.000	2.028.132,67	0,22	6.389.790,16	0,71	12.839.819,92	1,42	20.100.719,23	2,22
Kazne	364.779.000	23.873.548,54	6,54	26.062.955,20	7,14	26.774.039,56	7,34	29.826.346,27	8,18
PRIHODI (1 do 5)	69.996.921.000	4.994.255.083,02	7,13	4.953.779.931,57	7,08	5.145.148.564,85	7,35	6.466.176.869,53	9,24
6. PRIHODI OD PRODAJE NEFINANCIJSKE IMOVINE (KAPITALNI)	221.000.000	13.168.746,67	5,96	12.179.036,34	5,51	17.906.408,96	8,10	18.064.371,21	8,17
Zemljište	1.000.000	229.035,09	22,90	90.669,92	9,07	1.199.064,18	119,91	6.999,30	0,70
Prihodi od prodaje građevinskih objekata	215.000.000	12.939.711,58	6,02	12.088.366,42	5,62	16.707.344,78	7,77	17.987.894,65	8,37
Prihodi od prodaje prijevaznih sredstava	5.000.000	0,00	0,00	0,00	0,00	0,00	0,00	69.477,26	1,39
PRIHODI (1 do 6)	70.217.921.000	5.007.423.829,69	7,13	4.965.958.967,91	7,07	5.163.054.973,81	7,35	6.484.241.240,74	9,23

PRIHODI DRŽAVNOG PRORAČUNA ZA 2002. GODINU PO MJESECIMA

PRIHODI	Plan	Siječanj	Indeks	Veljača	Indeks	Ožujak	Indeks	Travanj	Indeks
	za 2002.	2	2 / 1	4	4 / 1	6	6 / 1	8	8 / 1
7. PRIMICI FINANCIRANJA	11.664.251.995	482.349.875,94	4,14	4.858.841.988,02	41,66	1.124.036.017,39	9,64	65.839.281,74	0,56
Primici otplate (govrati) glavnice danih zajmova	2.800.000.000	4.224.407,61	0,15	7.944.677,31	0,28	128.130.715,52	4,58	-105.422.616,44	
Primici od prodaje vrijednosnih papira	7.029.110.525	462.084.204,71	6,57	3.855.694.177,79	54,85	601.485.984,67	8,56	-86.418.819,00	
Trezorski zapisi	1.455.000.000	460.367.795,00	31,64	137.246.808,59	9,43	349.562.660,61	24,02	-86.418.819,00	
Obveznice	5.574.110.525	1.716.409,71	0,03	3.718.447.369,20	66,71	251.923.324,06	4,52	0,00	0,00
Primici od zaduživanja	1.835.141.470	16.041.263,62	0,87	995.203.132,92	54,23	394.419.317,20	21,49	257.680.717,18	14,04
Ostali tužemni zajmovi - primici od HAGENE (neraspoređeni doprinos za II mirovinski stup)		8.490.263,62		139.034.400,92		144.419.317,20		-159.386.682,82	
Primljeni zajmovi od banaka i ostalih financijskih institucija u javnom sektoru				0,00		250.000.000,00		321.000.000,00	
Primljeni zajmovi od inozemnih kredita (IBRD, FBRD...)	1.835.141.470	7.551.000,00	0,41	856.168.732,00	46,65	0,00	0,00	96.067.400,00	5,23
UKUPNO PRIHODI I PRIMICI (1 do 7)	81.882.172.995	5.489.773.705,63	6,70	9.824.800.955,93	12,00	6.287.090.991,20	7,68	6.550.080.522,48	8,00

PRIHODI DRŽAVNOG PRORAČUNA ZA 2002. GODINU PO MJESECIMA

PRIHODI	Svibanj	Indeks 10 / 1	Lipanj	Indeks 12 / 1	Ostvarenje 1.1.- 30.6.2002.	Indeks 14 / 1
1. PRIHODI OD POREZA	3.857.897.251,97	9,22	2.904.117.754,19	6,94	19.375.553.944,18	46,32
- Porez i priruz na dohodak	317.844.133,83	8,91	242.947.339,32	6,81	1.592.904.782,26	44,65
- Porez na dobit	448.852.576,40	22,06	138.305.510,72	6,80	1.466.296.216,99	72,05
- Porez na imovinu	29.691.948,38	9,91	22.540.269,90	7,52	128.473.595,03	42,88
- Porez na robu i usluge	2.692.907.817,14	8,29	2.229.090.853,98	6,87	14.470.594.061,03	44,57
- Porez na dodanu vrijednost	2.054.043.410,58	8,56	1.574.913.361,18	6,56	10.939.030.375,69	45,57
- Porez na promet	48.240.832,52	9,55	41.041.147,84	8,13	232.991.853,99	46,14
- Trošarine	590.623.574,04	7,43	613.136.344,96	7,71	3.298.571.831,35	41,48
- na osobne automobile	65.287.663,78	13,85	64.519.796,80	13,69	301.840.631,72	64,03
- na nafne derivate	258.503.976,52	7,54	254.530.382,57	7,42	1.539.740.771,95	44,90
- na alkohol	13.087.281,88	4,20	8.678.200,61	2,78	69.383.638,27	22,25
- na pivno	56.315.522,88	6,99	71.462.756,39	8,87	285.699.681,02	35,46
- na bezalkoholna pića	7.852.370,67	7,90	10.130.729,48	10,20	45.841.247,18	46,15
- na duhanske preradivine	178.435.985,96	6,61	192.794.847,19	7,14	997.871.519,34	36,96
- na kavu	9.790.252,01	8,06	9.668.634,65	7,96	50.232.988,73	41,37
- na luksuzne proizvode	1.350.520,34	9,65	1.350.997,27	9,65	7.961.353,14	56,87
Carina i carinske pristojbe	380.948.373,74	11,02	322.369.631,45	9,33	1.779.865.708,66	51,49
Ostali prihodi od poreza	-12.347.597,52		-51.135.851,18		-62.580.419,79	
2. DOPRINOSI	2.059.982.560,51	8,18	2.073.413.286,72	8,23	12.166.680.603,66	48,32
- Doprinosi za zdravstveno osiguranje	945.784.245,73	8,24	955.435.213,28	8,32	5.501.538.126,41	47,94
- Doprinosi za mirovinsko osiguranje	1.020.818.833,36	8,13	1.022.927.141,45	8,15	6.118.079.445,99	48,74
- Doprinosi za zapošljavanje	93.379.481,42	8,11	95.050.931,99	8,26	547.063.031,26	47,53
3. PRIHODI OD IMOVINE	19.385.213,98	1,97	12.454.421,81	1,27	509.689.586,31	51,88
- Prihodi od kamata	16.415,56	1,64	9.332,51	0,93	575.884,15	57,59
- Prihodi od dividendi	103.550,20	0,04	0,00	0,00	80.178.899,53	34,20
- Prihodi od dobiti	0,00	0,00	49.093,74	0,02	344.890.505,62	118,93
- Naknade za koncesije	16.491.279,52	3,74	10.054.559,98	2,28	64.818.709,67	14,69
- Ostali prihodi od nefinancijske imovine	2.773.943,70	17,45	2.341.435,58	14,73	18.889.511,04	118,82
- Naknade za ceste	25,00		0,00		336.076,30	
4. PRIHODI OD PRODAJE ROBA I USLUGA	73.785.501,19	10,01	62.237.391,01	8,44	422.814.344,65	57,36
- Administrativne (upravne) pristojbe	58.187.795,97	9,21	49.365.195,45	7,81	310.717.491,75	49,17
- Prihodi po posebnim propisima	15.597.705,22	14,84	12.872.195,56	12,25	112.096.852,90	106,65
5. OSTALI PRIHODI	112.275.947,92	8,85	69.260.562,24	5,46	329.431.861,71	25,96
- Prihodi od vlastite djelatnosti proračunskih korisnika	83.743.846,71	9,26	43.947.815,44	4,86	169.050.124,13	18,70
- Kazne	28.532.101,21	7,82	25.312.746,80	6,94	160.381.737,58	43,97
PRIHODI (1 do 5)	6.123.326.475,57	8,75	5.121.483.415,97	7,32	32.804.170.340,51	46,87
6. PRIHODI OD PRODAJE NEFINANCIJSKE IMOVINE (KAPITALNI)	16.737.144,87	7,57	14.671.386,07	6,64	92.727.094,12	41,96
- Zemljište	58.113,59	5,81	480.800,43	48,08	2.064.682,51	206,47
- Prihodi od prodaje građevinskih objekata	16.666.424,62	7,75	14.047.125,64	6,53	90.436.867,69	42,06
- Prihodi od prodaje prijevoznih sredstava	12.606,66	0,25	143.460,00	2,87	225.543,92	4,51
PRIHODI (1 do 6)	6.140.063.620,44	8,74	5.136.154.802,04	7,31	32.896.897.434,63	46,85

PRIHODI DRŽAVNOG PRORAČUNA ZA 2002. GODINU PO MJESECIMA

PRIHODI	Svibanj		Lipanj		Ostvarenje		Indeks 14/1
	10	11	12	13	14	15	
7. PRIMICI FINANCIRANJA							
Primici otplate (povrati) glavnice danih zajmova	799.096.816,66	6,85	1.775.735.553,13	15,22	9.105.899.532,88	78,07	
Primici od prodaje vrijednosnih papira	50.709.849,75	1,81	9.990.206,63	0,36	95.577.240,38	3,41	
Trezorski zapisi	763.203.572,79	10,86	1.763.524.773,95	25,09	7.359.573.894,91	104,70	
Obveznice	-12.741.452,00		234.601.415,57	16,12	1.082.618.408,77	74,41	
Primici od zaduživanja	775.945.024,79	13,92	1.528.923.358,38	27,43	6.276.955.486,14	112,61	
Ostali tuzemni zajmovi - primici od HAGENE (neraspoređeni doprinos za II mirovinski stup)	-14.816.605,88		2.220.572,55	0,12	1.650.748.397,59	89,95	
Primljeni zajmovi od banaka i ostalih financijskih institucija u javnom sektoru	-14.816.605,88		2.220.572,55		119.961.265,59		
Primljeni zajmovi od inozemnih kredita (IBRD, IIBRD,...)	0,00		0,00		571.000.000,00		
UKUPNO PRIHODI I PRIMICI (1 do 7)	6.939.160.437,10	8,47	6.911.890.355,17	8,44	42.002.796.967,51	51,30	

PRIHODI DRŽAVNOG PRORAČUNA

(u kunama)

PRIHODI	OSTVARENJE		OSTVARENJE		Indeks 4:2	PLAN		OSTVARENJE		Indeks (8:7)	Indeks (8:4)
	1 - VI 2000	udio %	1 - VI 2001	udio %		2002. godina	1 - VI 2002	udio %			
POREZNI PRIHODI (A+B)	16.283.432.323,34	48,38	18.891.402.378,13	48,09	103,33	41.827.164.000,00	19.375.553.944,18	46,13	46,32	102,56	
POREZNI PRIHODI bez carina i carinskih pristojbi (1 do 5)	16.293.005.430,83	43,11	17.147.549.489,44	43,65	105,24	38.370.332.000,00	17.595.688.235,52	41,89	45,86	102,61	
Porez na dohodak	2.046.963.396,18	5,42	1.692.724.024,56	4,31	82,69	3.567.412.000,00	1.592.904.782,26	3,79	44,65	94,10	
Porez na dobit	973.371.543,57	2,58	1.107.602.403,50	2,82	113,79	2.035.081.000,00	1.466.296.216,99	3,49	72,05	132,38	
Porez na promet nekretnina	120.201.646,87	0,32	134.082.330,16	0,34	111,55	299.594.000,00	128.473.595,03	0,31	42,88	95,82	
Porezi na robu i usluge (a do e)	13.151.721.684,57	34,80	14.244.434.562,19	36,26	108,31	32.465.245.000,00	14.470.594.061,03	34,45	44,57	101,59	
Porez na dodanu vrijednost	9.861.507.486,52	26,09	10.614.097.777,74	27,02	107,63	24.007.182.000,00	10.939.030.375,69	26,04	45,57	103,06	
Porez na promet	69.443.721,57	0,18	81.739.768,34	0,21	117,71	175.000.000,00	67.694.995,84	0,16	38,68	82,82	
Porez na premije osiguranja od automobilske odgovornosti	0,00	0,00	0,00	0,00	0,00	230.000.000,00	103.471.367,01	0,25	44,99	0,00	
Porezi i naknade od igara na sreću i zabavne igre **	0,00	0,00	0,00	0,00	0,00	100.000.000,00	61.825.491,14	0,15	61,83	0,00	
Posebni porezi (f do m)	3.220.770.476,48	8,52	3.548.597.016,11	9,03	110,18	7.953.063.000,00	3.298.571.831,35	7,85	41,48	92,95	
na nafne derivate	1.870.607.532,27	4,95	1.922.665.740,47	4,89	102,78	3.429.361.000,00	1.539.740.771,95	3,67	44,90	80,08	
na alkohol	95.240.019,62	0,25	129.512.632,81	0,33	135,99	311.902.000,00	69.383.638,27	0,17	22,25	53,57	
na pivo	147.143.290,82	0,39	192.831.228,96	0,49	131,05	805.662.000,00	285.699.681,02	0,68	35,46	148,16	
na bezalkoholna pica	38.079.759,27	0,10	36.332.522,76	0,09	95,41	99.341.000,00	45.841.247,18	0,11	46,15	126,17	
na duhanske proizvode	966.648.927,29	2,56	968.768.483,31	2,47	100,22	2.700.000.000,00	997.871.519,34	2,38	36,96	103,00	
na kavu	38.071.266,22	0,10	54.777.795,68	0,14	143,88	121.428.000,00	50.232.988,73	0,12	41,37	91,70	
na osobne automobile, ostala mot. vozila, plovila i zrakoplove	58.826.627,89	0,16	236.845.120,04	0,60	402,62	471.369.000,00	301.840.631,72	0,72	64,03	127,44	
na luksuzne proizvode	6.153.053,10	0,02	6.863.492,08	0,02	111,55	14.000.000,00	7.961.353,14	0,02	56,87	116,00	
Ostali prihodi od poreza	747.159,64	0,00	-31.293.850,97	-0,08	-4.188,36	3.000.000,00	-62.580.419,79	-0,15	-2.086,01	199,98	
CARINA I CARINSKE PRISTOJBE	1.990.426.892,51	5,27	1.743.852.908,69	4,44	87,61	3.456.832.000,00	1.779.865.708,66	4,24	51,49	102,07	
DOPRINOS ZA OSNOVNO ZDRAVSTVENO OSIGURANJE	5.086.365.337,63	13,46	5.034.573.447,94	12,82	0,00	11.476.936.000,00	5.501.538.126,41	13,10	47,94	109,26	
DOPRINOS ZA MIROVINSKO OSIGURANJE	6.410.726.709,00	16,96	6.415.969.277,72	16,33	0,00	12.553.439.000,00	6.118.079.445,99	14,57	48,74	95,37	
DOPRINOS ZA ZAPOSJAVANJE OSIGURANJE	461.617.325,57	1,22	502.068.149,82	1,28	0,00	1.151.010.000,00	547.063.031,26	1,30	47,53	108,96	
UKUPNO DOPRINOSI (C+D+E) *	11.958.711.272,40	31,64	11.952.010.874,98	30,42	0,00	25.181.365.000,00	12.166.680.603,66	28,97	48,32	101,80	
III. POREZNI PRIHODI I DOPRINOSI (I + II)	30.242.143.595,74	80,02	30.843.413.253,11	78,51	0,00	67.008.549.000,00	31.542.234.547,84	75,10	47,07	102,27	
IV. PRIHODI OD PRODAJE OD PRODAJE ROBA I USLUGA I OSTALI PRIHODI	769.392.211,84	2,04	1.171.980.465,72	2,98	152,33	2.988.372.000,00	1.261.935.792,67	3,00	42,23	107,68	
V. UKUPNO PRIHODI (III+IV)	31.011.535.807,58	82,05	32.015.393.718,83	81,50	103,24	69.996.921.000,00	32.804.170.340,51	78,10	46,87	102,46	
VI. PRIHODI OD PRODAJE NEFINANCIJSKE IMOVINE (KAPITALNI)	2.323.555.102,94	6,15	148.530.489,90	0,38	6,39	221.000.000,00	92.727.094,12	0,22	41,96	62,43	
VII. UKUPNO PRIHODI (V + VI)	33.335.090.910,52	88,20	32.163.924.207,73	81,87	96,49	70.217.921.000,00	32.896.897.434,63	78,32	46,85	102,28	
VIII. PRIMICI FINANCIJANJA	4.458.864.672,29	11,80	7.120.991.682,66	16,13	158,70	11.664.251.955,00	9.105.889.532,88	21,68	78,07	127,87	
UKUPNO PRIHODI I PRIMICI	37.793.975.582,81	100,00	39.284.915.890,39	100,00	103,94	81.882.172.955,00	42.002.786.967,51	100,00	51,30	106,92	

* Prihodi od prodaje nekretnosti, porez na dohodak, porez na dobit, porez na promet i ostali neporezni prihodi

** Prihodi u 2000 i 2001 godini povećani su za prihod od doprinosa u tom periodu radi realne usporedbe sa prihodima u 2002. godini

**OSTVARENJE PRIHODA DRŽAVNOG PRORAČUNA
za razdoblje I - VI mjesec 2000, 2001 i 2002 godine**

Porezni prihodi i doprinosi
Neporezni prihodi
Kapitalni prihodi
Primici financiranja

	I - VI 2000	I - VI 2001	I - VI 2002
Porezni prihodi i doprinosi	30.242.143.596	30.843.413.253	31.542.234.548
Neporezni prihodi	769.392.212	1.171.980.466	1.261.935.793
Kapitalni prihodi	2.323.555.103	148.530.489	92.727.094
Primici financiranja	4.458.884.672	7.120.991.683	9.105.899.533

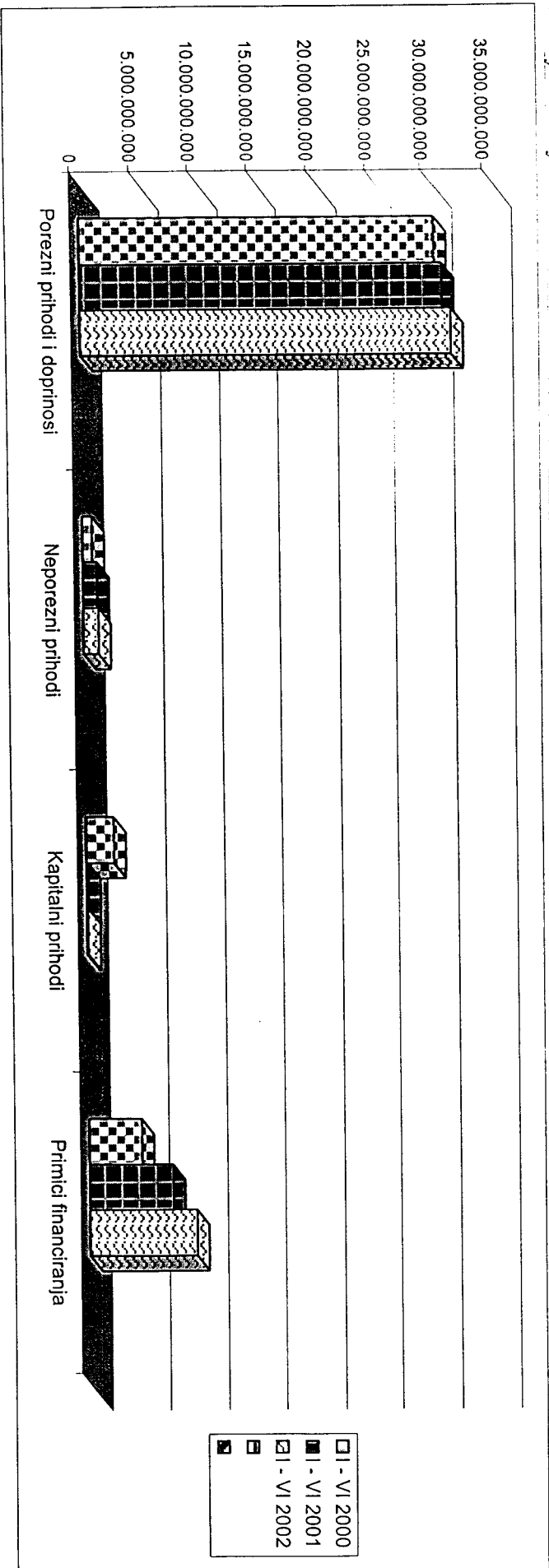

PRIHODI DRŽAVNOG PRORAČUNA
POREZNI PRIHODI
 za razdoblje I - VI mjesec 2000, 2001 i 2002 godine

	I - VI 2000	I - VI 2001	I - VI 2002
Porez na promet	69.443.722	81.739.768	67.694.996
Porez na dodanu vrijednost	9.861.507.487	10.614.097.778	10.939.030.376
Posebni porezi	3.220.770.476	3.548.597.016	3.298.571.831
Porezi na dohodak	2.046.963.396	1.692.724.025	1.592.904.782
Porez na dobit	973.371.544	1.107.602.404	1.466.296.217
Porez na promet nekretnina	120.201.647	134.082.330	-128.473.595
Ostali porezni prihodi	747.160	-31.293.851	-62.580.420
Carina i carinske pristojbe	1.990.428.893	1.743.852.909	1.779.865.709
Porez na premije osiguranja od automobilske odgovornosti	0	0	103.471.367
Porez i naknade od igara na sreću i zabavne igre	0	0	61.825.491

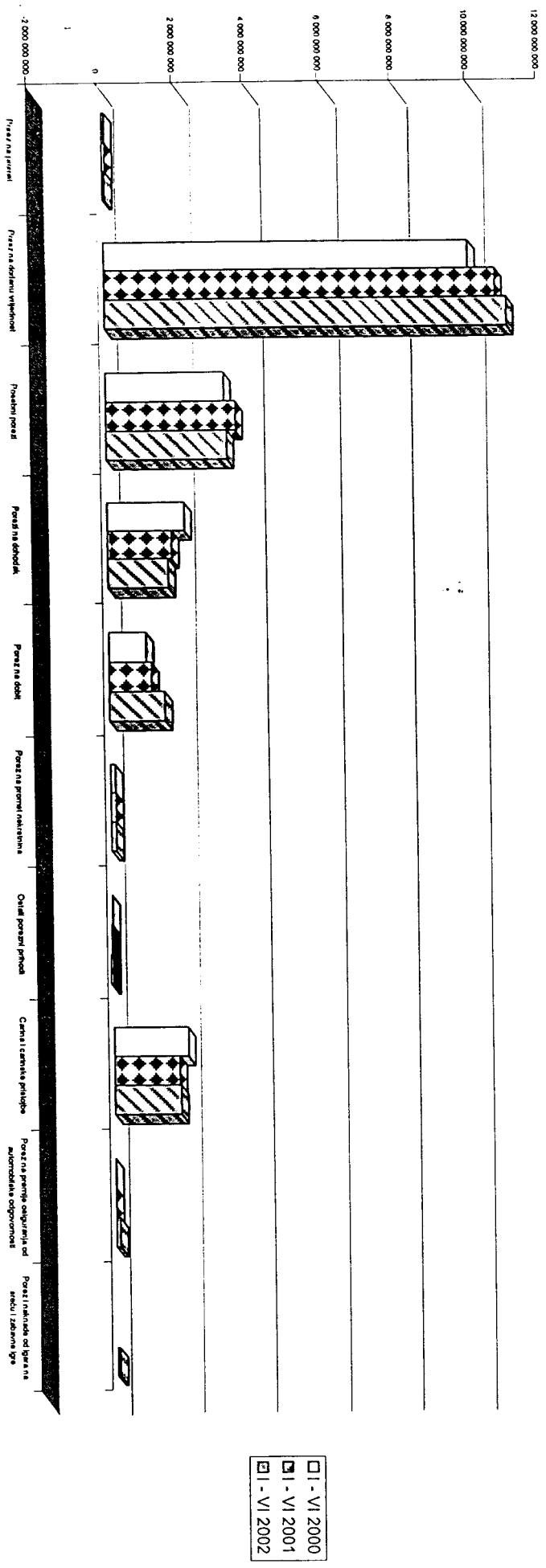

I - VI 2000
 I - VI 2001
 I - VI 2002

STRUKTURA POREZNIH PRIHODA U RAZDOBLJU
od 1.1.2002. do 30.6.2002. godine

Porez na promet	67.694.996
Porez na dodanu vrijednost	10.939.030.376
Posebni porezi	3.298.571.831
Porezi na dohodak	1.592.904.782
Porez na dobit	1.466.296.217
Porez na promet nekretnina	128.473.595
Ostali porezni prihodi	-62.580.420
Carina i carinske pristojbe	1.779.865.709
Porez na premije osiguranja od automob. odgovor.	103.471.367
Porezi i naknade od igara na sreću	61.825.491
<i>ukupno</i>	19.375.553.944

	0,35
	56,46
	17,02
	8,22
	7,57
	0,66
	-0,32
	9,19
	0,53
	0,32
	100,00

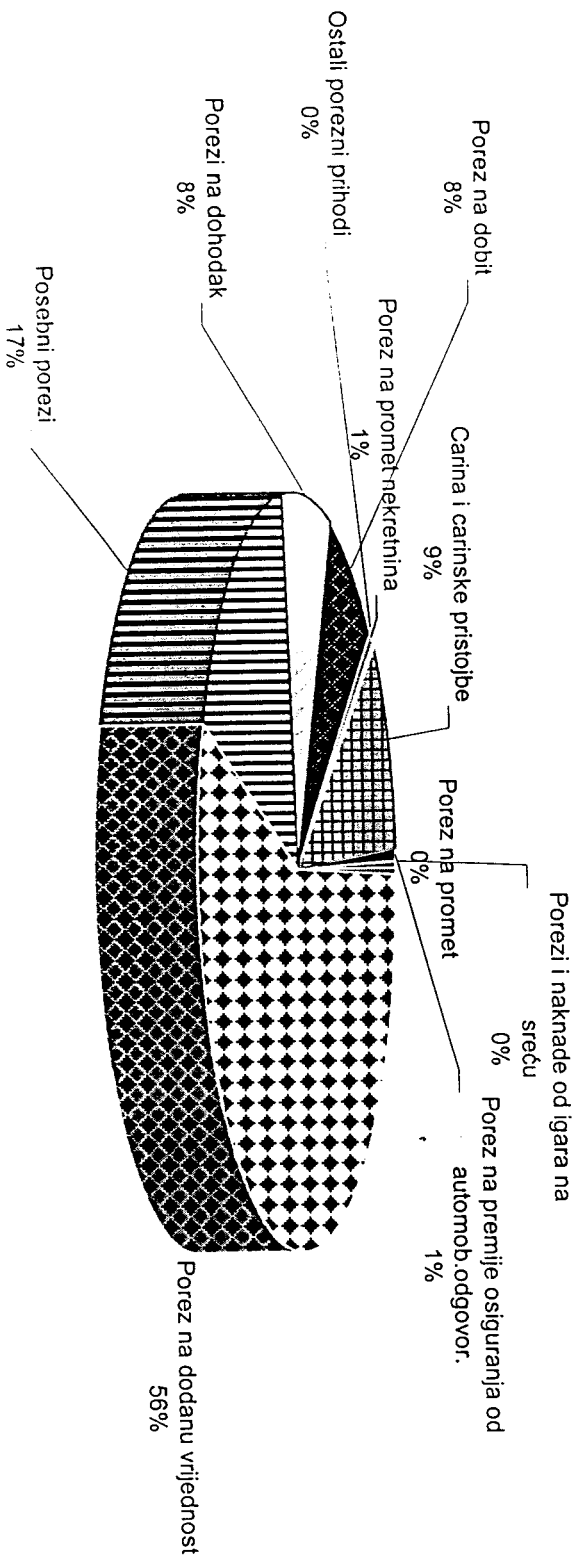

PREGLED PRIHODA DRŽAVNOG PRORAČUNA
 POREZ NA DODANU VRIJEDNOST
 za razdoblje I. do VI. mjesec
 2000, 2001 i 2002 godine

svota u kunama

Razdoblje mjesec	Porez na dodanu vrijednost šifra 1201			Indeks (3/2)	Indeks (4/3)	Porez na dodanu vrijednost pri uvozu šifra 1210			Indeks (8/7)	Indeks (9/8)	Porez na dodanu vrijednost na usluge inozemnih poduzetnika šifra 1228			Indeks (13/12)	Indeks (14/13)	Ukupan porez na dodanu vrijednost			Indeks (18+17)	Indeks (19+18)
	2000	2001	2002			2000	2001	2002			2000	2001	2002			2000	2001	2002		
I	909.322.934	645.793.694	736.597.207	71,02	114,06	480.859.527	809.705.196	793.120.744	168,39	97,95	45.900.663	100.266.941	105.348.643	218,45	105,07	1.436.083.124	1.555.767.831	1.635.066.594	108,33	105,10
1	2	3	4	5	6	7	8	9	10	11	12	13	14	15	16	17(2+7+12)	18(3+8+13)	19(4+9+14)	20	21
II	566.424.106	664.796.026	709.553.910	117,57	106,73	804.250.317	890.812.952	1.043.243.758	110,76	117,11	50.976.808	51.077.262	54.102.224	100,20	105,92	1.420.651.231	1.606.686.239	1.806.899.892	113,10	112,46
I - II	1.474.747.040	1.310.589.720	1.446.151.117	88,87	110,34	1.285.109.844	1.700.518.147	1.836.384.502	132,32	107,99	96.877.471	151.346.203	159.450.867	156,22	105,36	2.856.734.355	3.162.454.071	3.441.966.486	110,70	108,84
III	525.291.518	598.356.329	539.779.245	113,91	90,21	971.776.451	1.181.189.438	1.182.492.815	121,55	100,11	67.119.168	39.633.902	57.851.546	59,05	145,96	1.564.187.138	1.819.181.668	1.780.123.606	116,30	97,85
I - III	2.000.038.559	1.908.948.048	1.985.930.362	95,45	104,03	2.256.886.295	2.881.707.585	3.018.857.317	127,69	104,76	163.996.639	190.980.105	217.302.413	116,45	113,78	4.420.921.493	4.981.635.738	5.222.090.092	112,68	104,83
IV	580.291.511	705.527.722	903.071.115	121,58	128,00	906.767.190	1.068.106.234	1.111.771.657	117,79	104,09	38.731.196	53.523.426	73.140.742	138,19	136,65	1.525.799.897	1.827.157.382	2.087.983.514	119,75	114,27
V	862.429.256	737.740.682	693.462.333	85,54	94,00	999.829.047	1.209.499.321	1.288.209.027	120,97	106,51	43.087.571	53.079.916	72.372.050	123,19	136,35	1.905.345.874	2.000.319.919	2.054.043.410	104,98	102,69
VI	792.708.692	603.823.692	319.308.508	76,17	52,88	1.167.698.195	1.129.228.484	1.208.764.909	96,71	107,04	49.043.335	71.932.564	46.839.944	148,67	65,12	2.009.450.222	1.804.984.740	1.574.913.361	89,82	87,25
I - VI	4.235.468.018	3.956.040.144	3.901.772.318	93,40	98,63	5.331.180.727	6.288.541.623	6.627.602.910	117,96	105,39	294.858.741	369.516.012	409.655.149	125,32	110,86	9.861.507.486	10.614.097.779	10.939.030.377	107,63	103,06

PREGLLED PRIHODA DRŽAVNOG PRORAČUNA
 POREZ I PRIREZ NA DOHODAK - 1001005 - 17 - ... -1200 K
 za razdoblje 1.1.2002 do 30.6.2002

svota u kunama

Uplata (kumulativ)	Predupjam poreza i prireza na dohodak									Ostale brojčane oznake **	račun 1200 (2 do 10)
	od nesamostalnog zadu	od obrta i drugih djelatnosti	od povećanih samostalnih djelatnosti	od drugih povećanih samostalnih djelatnosti	od imovine i imovinskih prava	po godišnjoj prijevui	povrat poreza i prireza po godišnjoj prijevui	uvršten u postupku mukozna	10		
Rn od 2002 god	1	2	3	4	5	6	7	8	9	10	11
1.2002 do 31.1.2002	203.427.885,20	10.420.363,03	5.520.568,19	23.295.160,55	1.629.188,60	6.332.577,41	-1.654.556,33	176.566,03	1.384.604,23	250.540.336,91	
1.2.2002 do 28.2.2002	166.758.086,05	11.361.371,78	5.707.939,47	22.993.645,63	1.842.679,45	9.423.890,13	-956.195,78	74.116,39	1.610.663,80	218.816.196,92	
1.3.2002 do 31.3.2002	228.299.461,73	9.238.266,92	5.500.201,30	23.747.862,92	1.640.487,33	6.037.375,52	-910.208,24	64.696,69	8.274.555,53	281.892.699,70	
1.4.2002 do 30.4.2002	228.046.268,15	12.049.772,65	5.805.490,10	23.786.199,93	1.956.657,37	3.611.107,60	-493.329,69	408.952,51	5.692.956,96	280.864.075,58	
1.5.2002 do 31.5.2002	257.312.784,05	13.855.093,38	6.826.274,47	27.934.789,60	2.768.281,90	1.813.115,24	-6.630.959,89	194.194,38	13.770.560,70	317.844.133,63	
1.6.2002 do 30.6.2002	255.922.093,44	12.248.983,83	6.541.989,97	27.172.353,13	1.820.474,71	19.100.752,10	-96.023.416,91	367.006,63	15.797.102,22	242.947.339,32	
1.1.02 do 30.6.02	1.339.766.558,62	69.181.851,59	35.902.463,50	148.930.011,76	11.657.769,36	46.318.818,00	-106.688.666,84	1.285.532,83	46.530.443,44	1.592.904.782,26	

Plan 2002 god 3.567.412.000,00
 Ostvareno 1.1.2002 do 30.6.2002 1.592.904.782,26
 indeks 44,65

** Ostale brojčane oznake - poreza i prireza na dohodak

- 1414 - od nesam.rada do propisanog iznosa
- 1422 - od osig. života i dobrovoljnog mirovinskog osiguranja
- 1449 - od obrta u paušal. iznosu
- 1473 - od sam. djelat. inozem. obveznika
- 1511 - od najamjivanja stanova
- 1538 - od najamnine i zakupnine
- 1546 - po odbitku od imovinskih prava.
- 1570 - od dividendi i udjela u dobiti na temelju udjela u kapitalu
- 1589 - po odbitku od izuzimanja
- 1597 - po odbitku na dohodak od kamata
- 1600 - po odbitku kupnjom dionica trgovačkih društava

PREGLAD PRIHODA DRŽAVNOG PRORAČUNA
POREZ NA DOBIT - 1001005 - 17 ... - 1606 K
 uplata od 1.1.2002. do 30.6.2002. godine

u kunama

Uplata (kumulativ)	Ostvarena naplata						SVEUKUPNO (2 do 6) šifra 1606
	Porez na dobit	Porez na dobit po odbitku na naknade za korištenje prava intelektual. vlasništva	Porez na dobit po odbitku na naknade za uluge istraživanja poreznog savjetovanja revizorske usluge i sl.	Porez na dobit po odbitku na dividende i udjele u dobiti	Porez na dobit po odbitku na kamate		
1	2	3	4	5	6	7	
1.1.2002 do 31.1.2002	68.623.879,56	3.605.603,53	1.028.405,89	2.357,36	7.789,61	73.268.035,95	
1.2.2002 do 28.2.2002	130.211.108,67	3.251.758,32	1.101.352,69	38.942,94	173.970,39	134.777.133,01	
1.3.2002 do 31.3.2002	123.299.129,80	5.584.491,70	111.938,34	525.619,92	314.159,61	129.835.339,37	
1.4.2002 do 30.4.2002	536.330.389,76	2.751.411,42	235.405,98	1.650.858,21	289.556,17	541.257.621,54	
1.5.2002 do 31.5.2002	438.830.519,61	3.258.745,57	231.454,55	4.241.638,19	2.290.218,48	448.852.576,40	
1.6.2002 do 30.6.2002	125.771.184,01	2.317.975,61	312.955,40	9.290.330,09	613.065,61	138.305.510,72	
Ukupno							
1.1.2002 do 30.6.2002	1.423.066.211,41	20.769.986,15	3.021.512,85	15.749.746,71	3.688.759,87	1.466.296.216,99	

Plan 2002 god
 Ostvareno 1.1.2002 do 30.6.2002

2.035.081.000,00
 1.466.296.216,99
 72,05

Indeks

22

1

PREGLED PRIHODA DRŽAVNOG PRORAČUNA - 1001005 - 1863000160
 POREZ NA DODANU VRIJEDNOST

Tabela IV.

uplata od 1.1.2002. do 30.6.2002. godine

u kunama

Uplata (kumulativ)	Porez na dodanu vrijednost sifra 1201	Porez na dodanu vrijednost pri uvozu sifra 1210	Porez na dodanu vrijednost na usluge inozemnih poduzetnika sifra 1228	Ukupno (2+3+4)
1	2	3	4	5
1.1.2002 do 31.1.2002	736.597.206,72	793.120.743,77		1.635.066.593,29
1.2.2002 do 28.2.2002	709.553.909,57	1.043.243.757,93		1.806.899.891,45
1.3.2002 do 31.3.2002	539.779.244,66	1.182.492.814,64		1.780.123.605,53
1.4.2002 do 30.4.2002	903.071.114,58	1.111.771.657,10		2.087.983.513,66
1.5.2002 do 31.5.2002	693.462.333,04	1.288.209.027,33		2.054.043.410,58
1.6.2002 do 30.6.2002	319.308.507,77	1.208.764.908,96		1.574.913.361,18
Ukupno				
1.1.2002 do 30.6.2002	3.901.772.316,34	6.627.602.909,73		10.939.030.375,69

Plan 2002 god 24.007.182.000,00
 Ostvareno 1.1.02 do 30.6.02 10.939.030.375,69
 Index 45,57

OSTVARENJE PRIHODA OD POREZA NA DODANU VRIJEDNOST
za razdoblje 1.1.2002 do 30.6.2002. Godine

	siječanj	veljača	ožujak	travanj	svibanj	lipanj
Porez na dodanu vrijednost	736.597.207	709.553.910	539.779.245	903.071.115	693.462.333	319.308.508
Porez na dodanu vrijednost pri uvozu	793.120.744	1.043.243.758	1.182.492.815	1.111.771.657	1.288.209.027	1.208.764.909
Porez na dod. vrijed. na usluge inoz. poduzetnika	105.348.643	54.102.224	57.851.546	73.140.742	72.372.050	46.839.944

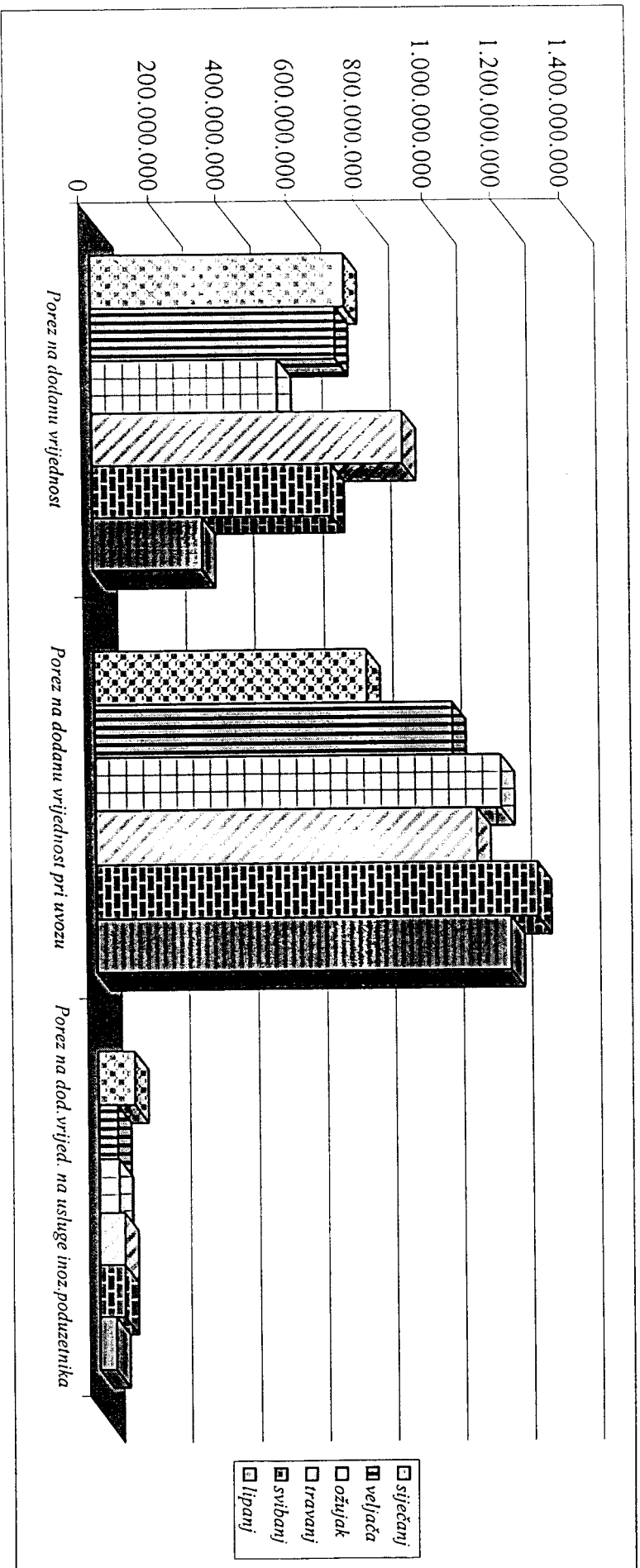

PREGLED PRIHODA DRŽAVNOG PRORAČUNA - RN 1001005 - 1863000160
POSEBNI POREZI
uplate od 1.1.2002. do 30.06.2002. godine

Uplate (kumulativ)	u kunama								
	1	2	3	4	5	6	7	8	9
1.1.2002 do 31.1.2002	150.421.921,30	324.322.121,34	18.161.652,21	30.061.809,47	7.340.463,21	5.415.505,99	28.135.230,72	2.433.194,14	566.291.898,38
1.2.2002 do 28.2.2002	130.756.746,94	199.035.819,39	9.440.970,11	29.297.988,89	4.936.396,81	7.953.066,79	41.167.194,51	820.739,81	443.408.923,25
1.3.2002 do 31.3.2002	170.463.874,45	228.848.054,08	10.585.308,37	43.239.823,47	6.124.347,99	9.813.232,22	52.454.416,29	1.038.045,47	522.567.102,34
1.4.2002 do 30.4.2002	154.098.143,50	274.500.418,05	9.430.225,09	55.321.779,92	9.456.939,02	7.592.297,07	50.276.329,62	967.856,11	562.543.988,38
1.5.2002 do 31.5.2002	178.435.985,96	258.503.976,52	13.087.281,88	56.315.522,88	7.852.370,67	9.790.252,01	65.287.663,78	1.350.520,34	590.623.574,04
1.6.2002 do 30.6.2002	192.794.847,19	254.530.382,57	8.678.200,61	71.462.756,39	10.130.729,48	9.668.634,65	64.519.796,80	1.350.997,27	613.136.344,96
Ukupno	997.871.519,34	1.539.740.771,95	69.383.638,27	285.699.681,02	45.841.247,18	50.232.988,73	301.840.631,72	7.961.353,14	3.298.571.831,35
1.1.02 do 30.6.02	997.871.519,34	1.539.740.771,95	69.383.638,27	285.699.681,02	45.841.247,18	50.232.988,73	301.840.631,72	7.961.353,14	3.298.571.831,35

Plan 2002 god. 7.953.063.000,00
Ostvarenje 1.1.2002 do 30.6.2002 3.298.571.831,35
Index 41,48

**OSTVARENJE PRIHODA OD POSEBNIH POREZA
za razdoblje 1.1.2002. do 30.6.2002. godine**

	siječanj	veljača	ožujak	travanj	svibanj	lipanj
pos. por. na duhanske preradovine	150.421.921	150.756.747	170.463.874	154.998.144	178.435.986	192.794.847
pos. por. na naftne derivate	324.322.121	199.035.819	228.848.054	274.500.418	258.503.977	254.530.383
pos. por. na alkohol	18.161.652	9.440.970	10.585.308	9.430.225	13.087.282	8.678.201
pos. por. na pivo	30.061.809	29.297.989	43.239.823	55.321.780	56.315.523	71.462.756
pos. por. na bezalkoholna pića	7.340.463	4.936.397	6.124.348	9.456.939	7.852.371	10.130.729
pos. por. na kavu	5.415.506	7.953.067	9.813.232	7.592.297	9.790.252	9.668.635
pos. por. na osob. auto, plovila i zrakoplov	28.135.231	41.167.195	52.454.416	50.276.330	65.287.664	64.519.797
pos. por. na luksuzno proizvode	2.433.194	820.740	1.038.045	967.856	1.350.520	1.350.997

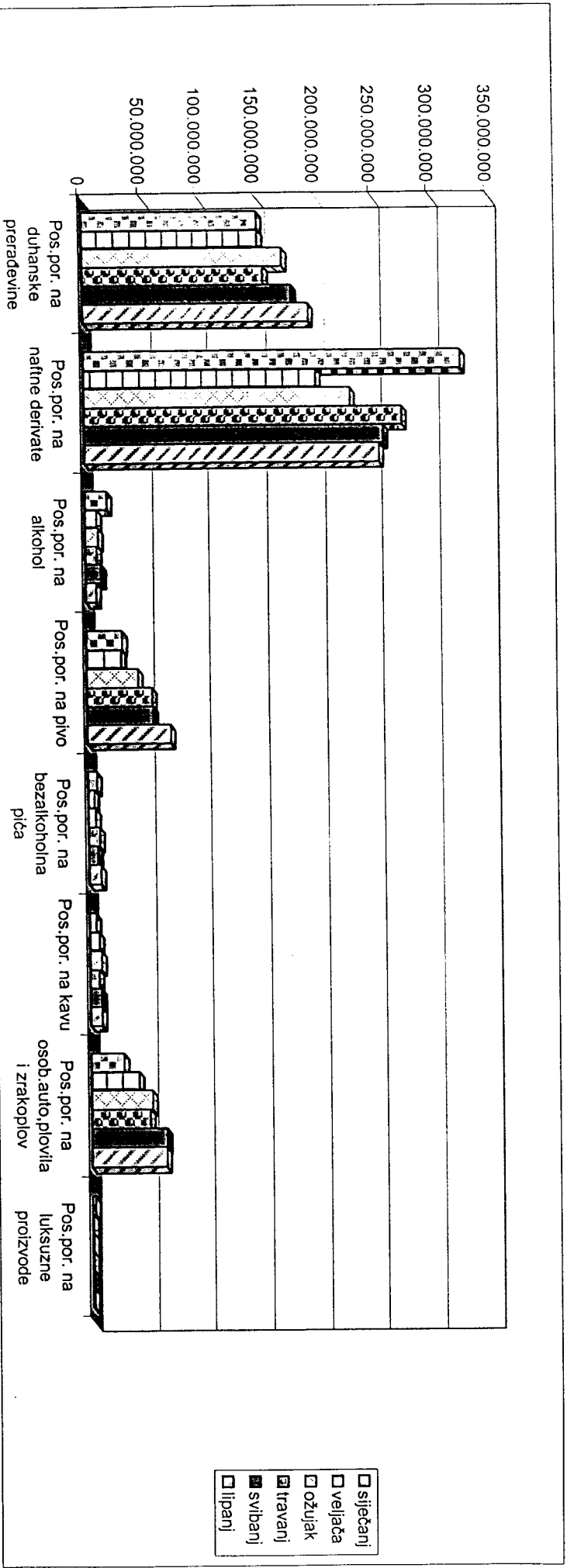

PREGLED PRIHODA DRŽAVNOG PRORAČUNA 1001005 - 1863000160
 Porez i naknade od igara na sreću i zabavnih igara
 uplata od 1.1.2002. do 30.6.2002. Godine

u kunama

Uplata (kumulativ)	Porez na dobitke od igara na sreću	Naknad za prired. prigodne jednog. lutrije robnorov. lutrije okrospos. lutrije instant. lutrije lombole	Mjesečna naknada za stalno organiziranje kudovanja	Evidencijska naknada za igračnice i automati klubsve	Posebna naknada za okvaranje automati kluba	Mjes. naknada za prired. igara na sreću u automati klubu (naknada po automatu)	Naknada za plombiranje automata za igre na sreću	Posebna sredstva ostvarena na javnom natječaju prodajom nepodjeljenih nagrada	Naknada za mjesecne nadzorne markice	UKUPNO (Z DO 10)	Mjesečna koncesijska naknada za igračnice	SVEUKUPNO (11 + 12)
1	2	3	4	5	6	7	8	9	10	11	12	13
1.1.2002 do 31.1.2002	556.830,61	3.933,00	6.172.181,88	528.225,07	0,00	3.783.603,90	2.750,00	0,00	18.338,28	11.065.862,74	3.170.237,27	14.236.100,01
1.2.2002 do 28.2.2002	899.352,60	9.998,50	5.929.218,13	396.579,48	200,00	3.717.382,86	4.500,00	-1.624,86	23.092,22	10.978.698,93	1.449.372,07	12.428.071,00
1.3.2002 do 31.3.2002	489.581,12	0,00	5.214.049,95	503.580,88	0,00	3.929.668,25	40.750,00	40.950,00	24.088,90	10.242.671,10	1.876.131,87	12.118.802,97
1.4.2002 do 30.4.2002	1.009.417,14	0,00	4.090.332,93	559.174,98	0,00	3.698.192,34	7.256,93	2.907,89	33.819,54	9.401.101,75	2.003.252,75	11.404.354,50
1.5.2002 do 31.5.2002	721.571,38	1.103,50	6.546.542,66	662.253,71	0,00	3.036.755,75	2.000,00	14,56	33.149,80	11.003.391,36	4.233.138,51	15.236.529,87
1.6.2002 do 30.6.2002	1.245.738,01	2.405,00	4.457.687,44	520.483,44	0,00	2.860.796,77	13.500,00	1.363,85	31.790,75	9.133.765,26	2.783.695,81	11.917.461,07
Ukupno 1.1.2002 do 30.6.2002	4.922.492,86	17.440,00	37.410.013,99	3.170.297,56	200,00	21.026.399,87	70.756,93	43.611,44	104.279,49	61.825.491,14	15.525.828,38	77.341.319,42

Plan 2002 god 100.000.000,00
 Ostvareno 1.1.2002 do 30.6.2002 61.825.491,14
 index 61,83

PREGLED PRIHODA DRŽAVNOG PRORAČUNA
 DOPRINOS ZA OSNOVNO ZDRAVSTVENO OSIGURANJE
 uplata od 1.1.2002. do 30.6.2002. godine

u kunama

Uplata (kumulativ)	Doprinos za osnovno zdrav. osiguranje iz plaća i na plaće zaposlenih kod pravnih osoba šifra 8400	Doprinos za osnovno zdrav. osiguranje iz plaća i na plaće zaposlenih kod fizičkih osoba šifra 8419	Obveze utvrđene nadzorom Porezne uprave šifra 8451	Obveze utvrđene nadzorom HZZO šifra 8460	Ukupni doprinosi koje prati Porezna uprava (2 do 5)	Ostali doprinosi koje prati HZZO	SVEUKUPNO (6 + 7)
1	2	3	4	5	6	7	8
1.1.2002 do 31.1.2002	767.553.478,99	33.893.412,27	175.675,79	8.968.951,56	810.591.518,61	61.392.073,83	871.983.592,44
1.2.2002 do 28.2.2002	796.009.507,98	40.315.206,31	174.030,24	169.472,19	836.668.216,72	66.435.061,84	903.103.278,56
1.3.2002 do 31.3.2002	782.351.597,88	39.701.177,32	197.758,81	-334.501,27	821.916.032,74	62.343.480,76	884.259.513,50
1.4.2002 do 30.4.2002	829.184.903,78	43.290.163,43	-80.245,26	528.291,20	872.923.113,15	68.049.169,75	940.972.282,90
1.5.2002 do 31.5.2002	826.503.869,41	44.827.481,74	103.250,63	489.438,73	871.924.040,51	73.860.205,22	945.784.245,73
1.6.2002 do 30.6.2002	842.335.311,18	43.262.382,95	317.133,27	823.320,42	886.738.147,82	68.697.065,46	955.435.213,28
Ukupno	4.843.938.669,22	245.289.824,02	887.603,48	10.644.972,83	5.100.761.069,55	400.777.056,86	5.501.538.126,41
1.1.2002 do 30.6.2002.							

dan 2002 god 11.476.936.000,00
 istvareno 1.1.02 do 30.6.02 5.501.538.126,41
 index 47,94

PREGLED PRIHODA DRŽAVNOG PRORAČUNA
 DOPRINOS ZA MIROVINSKO OSIGURANJE
 uplata od 1.1.2002. do 30.6.2002. godine

u kunama

Uplata (kumulativ)	Doprinos za obvezno mir. osiguranje iz plaća i na plaće zaposlenih kod pravnih osoba šifra 8109	Doprinos za obvezno mir. osiguranje iz plaća i na plaće zaposlenih kod fizičkih osoba šifra 8117	Obveze utvrđene nadzorom HZMIO šifra 8125	Obveze utvrđene nadzorom Porezne uprave šifra 8133	Ukupni doprinosi koje prati Porezna uprava (2 do 5)	Ostali doprinosi koje prati HZMIO	SVEUKUPNO (6 + 7)
1	2	3	4	5	6	7	8
1.1.2002 do 31.1.2002	944.276.558,65	43.762.406,02	419.693,46	42.246,45	988.500.904,58	111.002.077,25	1.099.502.981,83
1.2.2002 do 28.2.2002	854.011.284,21	40.783.243,40	2.849.391,42	162.811,55	897.806.730,58	91.047.002,68	988.853.733,26
1.3.2002 do 31.3.2002	827.444.169,22	39.791.990,56	-425.408,92	160.200,36	866.970.951,22	89.865.714,23	956.836.665,45
1.4.2002 do 30.4.2002	882.223.898,52	42.187.557,05	1.316.883,25	-43.472,09	925.684.866,73	103.455.223,91	1.029.140.090,64
1.5.2002 do 31.5.2002	874.762.412,78	44.265.400,15	3.043.906,23	-55.978,00	922.015.741,16	98.803.092,20	1.020.818.833,36
1.6.2002 do 30.6.2002	885.727.862,82	42.593.036,09	4.525.541,38	680.566,55	933.527.006,84	89.400.134,61	1.022.927.141,45
Ukupno	5.268.446.186,20	253.383.633,27	11.730.006,82	946.374,82	5.534.506.201,11	583.573.244,88	6.118.079.445,99
1.1.2002 do 30.6.2002.							

Plan 2002 god 12.553.439.000,00
 Ostvareno 1.1.02 do 30.6.02 6.118.079.445,99
 Index 48,74

PREGLED PRIHODA DRŽAVNOG PRORAČUNA
 DOPRINOS ZA ZAPOSŁJAVANJE
 Obveznici plaćanja doprinosa za zaposłjavanje
 uplata od 1.1.2002. do 30.6.2002. godine

u kunama

Uplata (kumulativ)	Doprinost za zaposłjavanje iz plaća i na plaće zaposlenih kod pravnih i kod fizičkih osoba (prihod koji prati Porezna uprava)	Doprinost za zaposłjavanje iz plaća i na plaće zaposlenih kod pravnih i kod fizičkih osoba (za uplatu do 30.6.2000.)	UKUPNO (2 + 3)
	šifra 8702	šifra 8710	
1	2	3	4
1.1.2002 do 31.1.2002	87.867.512,11	417.387,80	88.284.899,91
1.2.2002 do 28.2.2002	89.555.193,77	53.315,31	89.608.509,08
1.3.2002 do 31.3.2002	87.353.035,63	73.267,23	87.426.302,86
1.4.2002 do 30.4.2002	93.244.266,75	68.639,25	93.312.906,00
1.5.2002 do 31.5.2002	93.491.275,43	-111.794,01	93.379.481,42
1.6.2002 do 30.6.2002	94.924.153,40	126.778,59	95.050.931,99
1.1.02 do 30.6.02	546.435.437,09	627.594,17	547.063.031,26

1.1.2002 god
 sastavljeno 1.1.02 do 30.6.02

1.151.010.000,00
 547.063.031,26
 47,53

index

OSTVARENI PRIHODI CARINSKE UPRAVE

	I - VI 2002.g.	UKUPNI PRIHODI = 100	I - VI 2001.g.	UKUPNI PRIHODI = 100	2002. / 2001.
CARINA	1.652.191.258	10,99%	1.620.047.875	10,68%	1,98%
CARINSKE PRISTOJBE	127.482.644	0,85%	124.462.265	0,82%	2,43%
UKUPNO: CARINA I CARINSKE PRISTOJBE	1.779.673.902	11,84%	1.744.510.140	11,50%	2,02%
POSEBAN POREZ - PRI UVOZU	425.704.556	2,83%	335.196.750	2,21%	27,00%
POSEBAN POREZ - TUZEMSTVO***	2.872.867.275	19,12%	3.213.400.267	21,19%	-10,60%
UKUPNO: POSEBNI POREZI	3.298.571.831	21,95%	3.548.597.016	23,40%	-7,05%
POREZ NA PROMET	575.714	0,00%	1.545.290	0,01%	-62,74%
P D V	6.628.124.334	44,11%	6.287.886.197	41,47%	5,41%
NOVČANE KAZNE I OSTALI PRIHODI	21.525.392	0,14%	33.077.349	0,22%	-34,92%
SVEUKUPNO OSTVARENI PRIHODI uključujući i tuzemne posebne poreze	15.027.043.005	100,00%	15.164.213.008	100,00%	-0,90%

*** POSEBAN POREZ -TUZEMSTVO U 2001.g. BIO JE PRIHOD POREZNE UPRAVE

PLAN PRIHODA OD CARINE I CARINSKIH PRISTOJBI SIJEČANJ - LIPANJ	1.728.416.000	1.512.576.500	14,27%
ostvaranje naplate carine i carinskih pristojbi / plan prihoda I. - VI.	2,97%	15,33%	
PLAN PRIHODA OD POSEBNIH POREZA SIJEČANJ - LIPANJ	3.976.531.500	4.070.717.000	-2,31%
ostvaranje naplate posebnih poreza / plan prihoda posebnih poreza I. - VI.	-17,05%	-12,83%	

SVEUKUPNO OSTVARENI PRIHODI CARINSKE UPRAVE U ODNOSU NA PLAN PRIHODA DRŽAVNOG PRORAČUNA

DRŽAVNI PRORAČUN - PLAN PRIHODA SIJEČANJ - LIPANJ	34.998.460.500	27.106.906.000	29,11%
sveukupno ostvareni prihodi Carinske uprave / ukupno planirani prihodi državnog proračuna I. - VI.	42,94%	55,94%	
DRŽAVNI PRORAČUN - PLAN PRIHODA OD POREZA SIJEČANJ - LIPANJ	20.913.582.000	23.204.487.000	-9,87%
sveukupno ostvareni prihodi Carinske uprave / ukupno planirani porezni prihodi državnog proračuna I. - VI.	71,85%	65,35%	

PRIHODI PO OSNOVI CARINE I DRUGIH DAVANJA U 2002.G.

2002.g.

ŠIFRA	UKUPNO CARINSKA UPRAVA	S I J E Č A N J - L I P A N J															
		Ukupa ukupni prihodi = 100	ZAGREB	RITIKA	KOPRIVNICA	ŠPLIT	PULA	OSIJEK	ZADAR	ŠIBENIK	PLOČE	DUBROVNIK					
CARINA	4006	1.652.191.257,55	18,66	1.002.391.807	210.946.468	143.072.647	68.921.306	98.732.453	45.315.820	47.841.610	19.707.225	9.658.929	5.602.992				
CARINSKE PRISTOJBE	4014	127.482.644,31	1,44	69.907.419	11.873.808	19.859.160	11.444.976	3.921.539	3.289.554	629.654	382.957	6.110.663	62.913				
UKUPNO CARINA I CARINSKE PRISTOJBE		1.779.673.901,86	20,10	1.072.299.227	222.820.276	162.931.808	80.366.282	102.653.992	48.605.375	48.471.264	20.090.183	15.769.591	5.665.904				

Poseban porez pri uvozu:

POSEBAN POREZ - KAVA	1104	50.973.093,65	0,58	34.718.522	4.381.476	3.081.292	2.141.369	3.623.169	1.486.349	157.577	1.349.020	15.120	19.200				
POSEBAN POREZ - NAFTA	1058	26.287.731,34	0,30	9.527.756	616.963	13.344.850		136.842	2.661.320								
POSEBAN POREZ - DUHAN	1090	4.292.632,40	0,05	4.191.715	94		35.750	46.360	479								
POSEBAN POREZ - PIVO	1074	20.762.496,55	0,23	8.490.720	4.984.726	2.263.347	2.788.655	439.538	1.763.678	3.816	2.356		18.234				
POSEBAN POREZ - BEZALKOHOLNA PIĆA	1082	3.203.286,83	0,04	1.899.445	491.412	105.430	154.288	164.081	377.006	7.809		3.816	25.680				
POSEBAN POREZ - ALKOHOL	1066	18.192.708,00	0,21	16.583.436	1.232.447	62.558	55.457	256.700	275				1.834				
POSEBAN POREZ - AUTOMOBILI	1040	301.796.613,99	3,41	216.756.270	23.333.840	17.325.217	29.085.753	5.564.108	6.692.963	1.576.230	486.640	292.230	683.362				
POSEBAN POREZ - LUKSUZNI PROIZVODI	1112	195.993,14	0,00	46.792	18.328	7.771	56.677	56.089	3.143	874			6.320				
POSEBAN POREZ - ukupno		425.704.555,90	4,81	292.214.655	35.059.285	36.190.465	34.317.929	10.286.887	12.985.216	1.746.305	1.838.017	311.166	754.631				
POSEZ NA PROMET PROIZVODA	1007	575.714,40	0,01	461.626	24.181	32.814	54.946			2.147							
POSEZ NA DODANU VRIJEDNOST	1210	6.628.124.333,80	74,85	3.771.965.454	893.996.653	784.879.136	356.462.818	310.169.373	277.673.784	111.596.521	71.525.971	33.813.162	16.041.461				
POSEZ NA PROMET I PDV		6.628.700.048,20	74,85	3.772.427.080	894.020.834	784.911.950	356.517.765	310.169.373	277.673.784	111.598.668	71.525.971	33.813.162	16.041.461				
UKUPNO POSEBAN POREZ I PDV		7.054.404.604,10	79,66	4.064.641.735	929.080.119	821.102.416	390.835.693	320.456.260	290.659.000	113.344.973	73.363.988	34.124.328	16.796.092				

NOVČANE KAZNE, KAMATE	6009	17.161.595,94	0,19	8.088.127	1.911.995	2.267.752	1.183.419	632.587	2.191.359	435.668	68.847	53.535	328.308				
CARINSKE PRISTOJBE U BOTOVOM NOVČU	5002	2.328.898,76	0,03	677.493	478.890	498.457	79.500	186.850	243.330	22.960	7.650	71.450	62.320				
CESTARINA	5142	236.800,61	0,00	72.866	7.190	22.226	1.324	3.031	123.988	1.939	3	497	3.738				
OBRAČUN ,KANTIPULATIVNI TROŠKOVI	7129	1.721.996,85	0,02	393.152	894.398	127.328	16.637	13.849	211.555	6.534	8	44.351	14.186				
DOZVOLE ZA PRIJELAZ DRŽAVNE GRANICE	5070	76.100,24	0,00						38.976				37.124				
UKUPNO NOVČANE KAZNE I OSTALI JAVNI PRIHODI		21.525.392,40	0,24	8.231.638	3.292.472	2.915.762	1.280.890	836.316	2.809.208	467.100	76.507	169.833	445.676				

UKUPNI PRIHODI - KN		8.855.603.898,36	100,00	5.146.172.600	1.155.192.867	986.949.985	472.482.855	423.946.568	342.073.582	162.283.338	93.530.678	50.063.752	22.907.672				
----------------------------	--	-------------------------	---------------	----------------------	----------------------	--------------------	--------------------	--------------------	--------------------	--------------------	-------------------	-------------------	-------------------	--	--	--	--

PRIHODI PO OSNOVI CARINE I DRUGIH DAVANJA

2002.g. / 2001.g.

ŠIFRA	S I J E Č A N J - L I P A N J										
	ZAGREB	RIJEKA	KOPRIVNICA	SPLIT	PULA	OSIJEK	ZADAR	ŠIBENIK	PLOČE	DUBROVNIK	
CARINA	4006	0,18%	5,42%	-1,33%	-14,13%	18,11%	-4,87%	34,50%	60,75%	1,81%	0,64%
CARINSKE PRISTOJBE	4014	11,34%	-11,15%	-29,77%	19,48%	57,44%	-11,18%	48,81%	40,58%	83,61%	-73,06%
UKUPNO CARINA I CARINSKE PRISTOJBE		0,84%	4,38%	-5,97%	-10,54%	19,24%	-5,33%	34,67%	60,32%	23,05%	-2,33%

Poseban porez pri uvozu:

POSEBAN POREZ - KAVA	1104	8,88%	-66,73%	44,27%	-14,24%	-0,94%	12,04%	-23,66%	335,61%	107,01%	-24,75%
POSEBAN POREZ - NAFTA	1058	5,07%	-72,90%	80189,33%		103,24%	2190828,05%		-100,00%	-100,00%	-100,00%
POSEBAN POREZ - DUHAN	1090	-6,29%			-61,53%	8581,65%					5262,94%
POSEBAN POREZ - PIVO	1074	149,85%	62,60%	96,65%	120,48%	18,56%	165,99%		-90,44%		24218,18%
POSEBAN POREZ - BEZALKOHOLNA PIĆA	1082	37,34%	-10,98%	-76,10%	201,34%	-22,94%	301,73%	-40,62%	-100,00%	-83,44%	
POSEBAN POREZ - ALKOHOL	1066	30,92%	43,24%	-16,50%	538,08%	-60,65%	-98,67%			-100,00%	-22,06%
POSEBAN POREZ - AUTOMOBILI	1040	28,28%	73,46%	13,02%	112,04%	43,28%	-49,77%	-60,35%	-71,04%	-70,03%	-55,19%
POSEBAN POREZ - LUKSUZNI PROIZVODI	1112	-8,70%	46,17%	-31,50%	543,66%	313,87%	477,94%	-78,33%	-100,00%		235,77%
POSEBAN POREZ - ukupno		26,01%	5,01%	88,88%	94,54%	16,13%	-15,84%	-58,41%	-10,01%	-69,54%	-51,61%
POREZ NA PROMET PROIZVODA	1007	1,19%	-95,94%	-77,01%	-78,69%	-100,00%	-100,00%		-100,00%		-100,00%
POREZ NA DODANU VRIJEDNOST	1210	9,38%	-19,48%	10,32%	23,67%	2,61%	17,07%	26,74%	40,83%	24,41%	-33,40%
POREZ NA PROMET I PDV		9,38%	-19,52%	10,30%	23,58%	2,61%	17,03%	26,74%	40,82%	24,41%	-33,40%
UKUPNO POSEBAN POREZ I PDV		10,43%	-18,80%	12,37%	27,66%	2,99%	15,02%	22,86%	38,86%	21,01%	-34,51%

NOVČANE KAZNE, KAMATE	6009	-45,68%	34,27%	3,42%	-52,44%	13,84%	8,47%	-29,13%	-47,43%	-55,15%	157,32%
CARINSKE PRISTOJBE U ČISTOVOM NOVČU	5002	-39,66%	-22,07%	-32,66%	-19,19%	100,38%	-33,86%	-6,13%	-52,04%	3,63%	43,76%
CESTARINA	5142	-93,79%	-96,96%	-97,51%	-98,83%	-96,55%	-92,10%	-84,74%	-99,95%	-91,79%	-85,35%
OBRAŠCI, MANIPULATIVNI TROŠKOVI	7129	42,72%	65,74%	35,07%	-65,63%	-11,66%	38,26%	197,36%	-99,81%	84,03%	-48,53%
DOZVOLE ZA PRIJELAZ DRŽAVNE GRANICE	5070						319,10%		-100,00%		623,16%
UKUPNO NOVČANE KAZNE I OSTALI JAVNI PRIHODI		-47,13%	16,99%	-25,61%	-53,39%	11,15%	-31,83%	-28,59%	-51,68%	-22,26%	94,49%

UKUPNI PRIHODI - KN		8,08%	-15,09%	8,70%	18,50%	6,52%	11,01%	25,90%	42,74%	21,41%	-27,68%
----------------------------	--	--------------	----------------	--------------	---------------	--------------	---------------	---------------	---------------	---------------	----------------

Ostvareni prihodi po osnovi carine i carinskih pristojbi 2002.g / 2001.g.

postotak smanjenja / povećanja u odnosu na isto razdoblje
prethodne godine

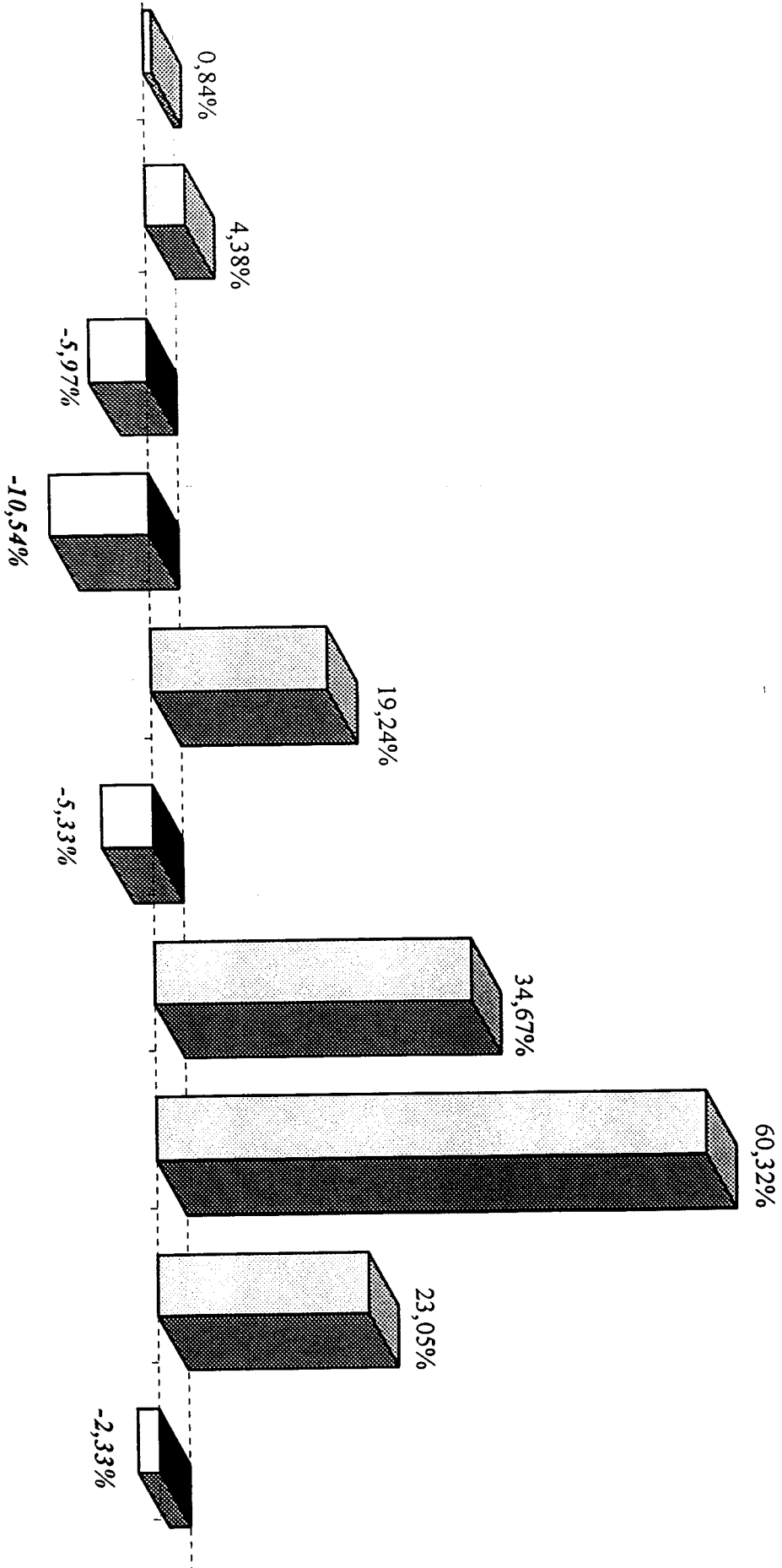



POSREDAVANJE
NA DIOVIMA

POSREDAVANJE

- POSEBAN POREZ PRI UVOZU
- POSEBAN POREZ NAPLAĆEN U TUZEMSTVU

NAPLAĆENI PRIHODI PO OSNOVI POSEBNOG POREZA U 2002.g.

(u tuzemstvu i pri uvozu)

	1040	1058	1066	1074	1082	1090	1104	1112	UKUPAN MJESEČNI POSEBNI POREZ
POSEBAN POREZ NA:	- AUTOMOBILI	- NAFTA	- ALKOHOL	- PIVO	- BEZALKOHOLNA PIĆA	- DUHAN	- KAVA	- LUKSUZNI PROIZVODI	
siječanj	28.135.231	324.322.121	18.161.652	30.061.809	7.340.463	150.421.921	5.415.506	2.433.194	566.291.898
veljača	41.167.195	199.035.819	9.440.970	29.297.989	4.936.397	150.756.747	7.953.067	820.740	443.408.923
ožujak	52.454.416	228.848.054	10.585.308	43.239.823	6.124.348	170.463.874	9.813.232	1.038.045	522.567.102
travanj	50.276.330	274.500.418	9.430.225	55.321.780	9.456.939	154.998.144	7.592.297	967.856	562.543.988
svibanj	65.287.664	258.503.977	13.087.282	56.315.523	7.852.371	178.435.986	9.790.252	1.350.520	590.623.574
lipanj	64.519.797	254.530.383	8.678.201	71.462.756	10.130.729	192.794.847	9.668.635	1.350.997	613.136.345
ukupno <u>I - VI</u>	301.840.632	1.539.740.772	69.383.638	265.699.681	45.841.247	997.871.519	50.232.989	7.961.353	3.298.571.831
<u>6/12</u> godišnjeg plana prihoda 2002.g.	235.684.500	1.714.680.500	155.951.000	402.831.000	49.670.500	1.350.000.000	60.714.000	7.000.000	3.976.531.500
ostvarenje / plan 2002.g.	28,07%	-10,20%	-55,51%	-29,08%	-7,71%	-26,08%	-17,26%	13,73%	-17,05%
srpanj									0
kolovoz									0
rujan									0
listopad									0
studeni									0
prosinač									0

NAPLAĆENI PRIHODI PO OSNOVI POSEBNOG POREZA U 2002.g.

Travanj 2002.g.

1040 - AUTOMOBILI	55.331.572	50.276.330
1058 - NAFTA	281.036.396	274.500.418
1066 - ALKOHOL	22.189.970	9.430.225
1074 - PIVO	52.697.997	55.321.780
1082 - BEZALKOHOLNA PIĆA	5.555.119	9.456.939
1090 - DUHAN	196.050.522	154.998.144
1104 - KAVA	12.791.320	7.592.297
1112 - LUKSUZNI PROIZVODI	774.712	967.856

PLAN PRIHODA - MJESEČNA DINAMIKA	UKUPNO OSTVARENJE
----------------------------------	-------------------

od toga: TUŽENJE TROŠARINE	od toga: TROŠARINE PRI UVOZU
----------------------------	------------------------------

% ukupno ostvarenje / dinamika

-9.785	50.286.114	90,86%
272.032.189	2.468.229	97,67%
6.753.732	2.676.493	42,50%
51.293.053	4.028.727	104,98%
9.046.293	4.100.646	170,24%
154.879.005	119.138	79,06%
18.721	7.573.576	59,36%
960.047	7.809	124,93%

494.973.257	67.570.731	89,80%
-------------	------------	--------

UKUPNO POSEBAN POREZ	626.427.607	562.543.986	100,00%
----------------------	-------------	-------------	---------

- AUTOMOBILI	125.795.731	172.033.171
- NAFTA	1.039.731.486	1.026.706.413
- ALKOHOL	94.581.992	47.618.156
- PIVO	179.592.193	157.921.402
- BEZALKOHOLNA PIĆA	23.289.101	27.858.147
- DUHAN	792.887.618	626.640.886
- KAVA	39.767.087	30.774.102
- LUKSUZNI PROIZVODI	4.387.476	5.259.836

I - IV 2002.g.

PLAN PRIHODA - MJESEČNA DINAMIKA	UKUPNO OSTVARENJE
----------------------------------	-------------------

od toga: TUŽENJE TROŠARINE	od toga: TROŠARINE PRI UVOZU
----------------------------	------------------------------

% ukupno ostvarenje / dinamika

7.612	172.025.559	136,76%
1.015.781.799	10.924.614	98,75%
36.648.432	10.969.723	50,35%
146.701.408	11.219.994	87,93%
26.284.082	1.574.065	119,62%
624.542.866	2.097.821	79,03%
-701.787	31.475.889	77,39%
5.208.301	51.535	119,88%

1.854.472.713	240.339.199	91,08%
---------------	-------------	--------

UKUPNO POSEBAN POREZ	2.300.032.685	2.094.811.912	100,00%
----------------------	---------------	---------------	---------

% tužama-pri uvozu / ukupne trošarine

100,00%

87,99%

12,01%

89,80%

% tužama-pri uvozu / ukupne trošarine

100,00%

88,53%

1,47%

91,08%

svibanj 2002.g.

1040 - AUTOMOBILI	78.108.121	65.287.664
1058 - NAFTA	293.164.744	258.503.977
1066 - ALKOHOL	21.696.576	13.087.282
1074 - PIVO	63.778.984	56.315.523
1082 - BEZALKOHOLNA PIĆA	7.926.497	7.852.371
1090 - DUHAN	205.700.549	178.435.986
1104 - KAVA	11.755.664	9.790.252
1112 - LUKSUZNI PROIZVODI	974.627	1.350.520

PLAN PRIHODA - MJESEČNA DINAMIKA	UKUPNO OSTVARENJE
----------------------------------	-------------------

od toga: TUŽENJE TROŠARINE	od toga: TROŠARINE PRI UVOZU
----------------------------	------------------------------

% ukupno ostvarenje / dinamika

4.663	65.283.001	83,59%
252.615.011	5.888.965	98,23%
9.125.334	3.961.948	60,32%
52.254.264	4.061.258	88,30%
7.082.372	769.999	99,06%
178.349.194	86.792	86,75%
113	9.790.139	83,28%
1.265.769	84.751	138,57%

500.696.721	89.926.853	90,43%
-------------	------------	--------

UKUPNO POSEBAN POREZ	653.105.761	590.623.574	100,00%
----------------------	-------------	-------------	---------

- AUTOMOBILI	203.903.862	237.320.835
- NAFTA	1.302.996.230	1.285.210.389
- ALKOHOL	116.278.568	60.705.436
- PIVO	243.371.177	214.236.925
- BEZALKOHOLNA PIĆA	31.215.598	35.710.518
- DUHAN	998.588.166	805.076.672
- KAVA	51.522.751	40.564.354
- LUKSUZNI PROIZVODI	5.362.103	6.610.356

% tužama-pri uvozu / ukupna trošarine

100,00%

84,77%

15,23%

90,43%

% tužama-pri uvozu / ukupna trošarine

100,00%

87,70%

12,30%

90,93%

lipanj 2002.g.

1040 - AUTOMOBILI	66.389.218	64.519.787
1058 - NAFTA	264.151.493	254.530.383
1066 - ALKOHOL	31.394.631	8.678.201
1074 - PIVO	82.215.258	71.462.756
1082 - BEZALKOHOLNA PIĆA	9.385.723	10.130.729
1090 - DUHAN	233.988.314	192.794.847
1104 - KAVA	9.820.949	9.668.635
1112 - LUKSUZNI PROIZVODI	1.296.180	1.350.997

PLAN PRIHODA - MJESEČNA DINAMIKA	UKUPNO OSTVARENJE
----------------------------------	-------------------

od toga: TUŽENJE TROŠARINE	od toga: TROŠARINE PRI UVOZU
----------------------------	------------------------------

% ukupno ostvarenje / dinamika

31.743	64.488.054	97,18%
245.056.231	9.474.152	96,36%
5.417.164	3.261.036	27,64%
65.991.512	5.481.245	86,92%
9.271.506	859.224	107,94%
190.666.827	2.108.020	82,40%
-38.431	9.707.066	98,45%
1.291.290	59.708	112,01%

517.697.841	95.438.504	87,77%
-------------	------------	--------

UKUPNO POSEBAN POREZ	698.551.766	613.136.345	100,00%
----------------------	-------------	-------------	---------

- AUTOMOBILI	270.293.070	301.840.632
- NAFTA	1.567.047.723	1.539.740.772
- ALKOHOL	147.673.199	69.383.638
- PIVO	325.586.434	285.699.881
- BEZALKOHOLNA PIĆA	40.601.322	45.841.247
- DUHAN	1.232.576.481	997.871.519
- KAVA	61.343.700	50.232.989
- LUKSUZNI PROIZVODI	6.568.283	7.961.353

I - VI 2002.g.

PLAN PRIHODA - MJESEČNA DINAMIKA	UKUPNO OSTVARENJE
----------------------------------	-------------------

od toga: TUŽENJE TROŠARINE	od toga: TROŠARINE PRI UVOZU
----------------------------	------------------------------

% ukupno ostvarenje / dinamika

44.018	301.796.614	111,67%
1.513.453.041	26.287.731	98,26%
51.190.930	18.192.708	46,98%
264.937.184	20.762.497	87,75%
42.637.960	3.203.287	112,91%
993.578.887	4.292.632	80,96%
-740.105	50.973.094	81,89%
7.765.360	195.993	121,21%

2.872.867.275	425.704.556	90,33%
---------------	-------------	--------

UKUPNO POSEBAN POREZ	3.651.690.212	3.298.571.831	100,00%
----------------------	---------------	---------------	---------

NAPLAĆENI PRIHODI PO OSNOVI POSEBNOG POREZA U 2002.g.

siječanj 2002. g.

KOD	OPIS	PLAN PRIHODA - MESEČNA DINAMIKA		UKUPNO OSTVARENJE		od toga: TUŽENJE TROŠARINE		od toga: TROŠARINE PRI UVOZU		% ukupno ostvarenje / dinamika
		PLAN	OSTVARENJE	UKUPNO	TUŽENJE TROŠARINE	TROŠARINE PRI UVOZU	TUŽENJE TROŠARINE	TROŠARINE PRI UVOZU		
1040	AUTOMOBILI	16.584.394	28.135.231	0	28.135.231	169,65%				
1058	NAFTA	283.338.570	324.322.121	320.297.932	4.024.190	114,46%				
1066	ALKOHOL	33.025.569	18.161.652	14.893.324	3.278.328	54,99%				
1074	PIVO	49.350.268	30.061.809	28.047.822	2.013.988	60,92%				
1082	BEZALKOHOLNA PIĆA	5.986.245	7.340.463	7.109.760	230.703	122,62%				
1090	DUHAN	169.007.979	150.421.921	148.599.856	1.822.065	89,00%				
1104	KAVA	8.782.144	5.415.506	5.111.971	5.927.477	61,66%				
1112	LUKSUZNI PROIZVODI	2.111.034	2.433.194	2.420.553	12.642	115,26%				
UKUPNO POSEBAN POREZ		568.186.203	568.291.898	520.847.276	45.444.623	99,67%				

% uzemne-pri uvozu / ukupne trošarine 100,00%

91,98% 8,02%

veljača 2002. g.

KOD	OPIS	PLAN PRIHODA - MESEČNA DINAMIKA		UKUPNO OSTVARENJE		od toga: TUŽENJE TROŠARINE		od toga: TROŠARINE PRI UVOZU		% ukupno ostvarenje / dinamika
		PLAN	OSTVARENJE	UKUPNO	TUŽENJE TROŠARINE	TROŠARINE PRI UVOZU	TUŽENJE TROŠARINE	TROŠARINE PRI UVOZU		
1040	AUTOMOBILI	18.654.416	41.167.195	2.456	41.164.738	220,68%				
1058	NAFTA	220.626.871	199.035.819	195.945.606	3.090.213	90,21%				
1066	ALKOHOL	18.547.167	9.440.970	6.618.317	2.822.653	50,90%				
1074	PIVO	32.128.524	29.297.989	26.977.409	2.320.580	91,19%				
1082	BEZALKOHOLNA PIĆA	5.651.315	4.936.397	4.519.729	416.668	87,35%				
1090	DUHAN	212.810.170	150.756.747	150.688.889	67.858	70,84%				
1104	KAVA	9.184.291	7.953.067	206.256	8.159.323	86,59%				
1112	LUKSUZNI PROIZVODI	714.664	820.740	808.272	12.467	114,84%				
UKUPNO POSEBAN POREZ		518.317.418	443.408.923	385.354.423	58.054.501	85,55%				

% uzemne-pri uvozu / ukupne trošarine 100,00%

86,91% 13,09%

ožujak 2002. g.

KOD	OPIS	PLAN PRIHODA - MESEČNA DINAMIKA		UKUPNO OSTVARENJE		od toga: TUŽENJE TROŠARINE		od toga: TROŠARINE PRI UVOZU		% ukupno ostvarenje / dinamika
		PLAN	OSTVARENJE	UKUPNO	TUŽENJE TROŠARINE	TROŠARINE PRI UVOZU	TUŽENJE TROŠARINE	TROŠARINE PRI UVOZU		
1040	AUTOMOBILI	35.225.350	52.454.416	14.941	52.439.476	148,91%				
1058	NAFTA	254.729.650	228.848.054	227.506.072	1.341.982	89,84%				
1066	ALKOHOL	20.819.287	10.585.308	8.393.059	2.192.249	50,84%				
1074	PIVO	45.415.403	43.239.823	40.383.124	2.856.699	95,21%				
1082	BEZALKOHOLNA PIĆA	6.096.422	6.124.348	5.608.300	516.048	100,46%				
1090	DUHAN	215.018.947	170.463.874	170.375.115	88.760	79,28%				
1104	KAVA	9.009.332	9.813.232	2.281	9.815.513	108,92%				
1112	LUKSUZNI PROIZVODI	787.066	1.038.045	1.019.429	18.617	131,89%				
UKUPNO POSEBAN POREZ		587.101.456	522.567.102	453.297.758	69.269.345	89,01%				

% uzemne-pri uvozu / ukupne trošarine 100,00%

89,75% 10,25%

I - III 2002. g.

KOD	OPIS	PLAN PRIHODA - MESEČNA DINAMIKA		UKUPNO OSTVARENJE		od toga: TUŽENJE TROŠARINE		od toga: TROŠARINE PRI UVOZU		% ukupno ostvarenje / dinamika
		PLAN	OSTVARENJE	UKUPNO	TUŽENJE TROŠARINE	TROŠARINE PRI UVOZU	TUŽENJE TROŠARINE	TROŠARINE PRI UVOZU		
1040	AUTOMOBILI	70.464.160	121.756.842	17.397	121.739.445	172,79%				
1058	NAFTA	758.695.090	752.205.995	743.749.610	8.456.385	99,14%				
1066	ALKOHOL	72.392.023	38.187.931	29.894.700	8.293.231	52,75%				
1074	PIVO	126.894.195	102.599.622	95.408.355	7.191.267	80,85%				
1082	BEZALKOHOLNA PIĆA	17.733.982	18.401.208	17.237.789	1.163.419	103,76%				
1090	DUHAN	596.837.096	471.642.543	469.663.860	1.978.682	79,02%				
1104	KAVA	26.975.767	23.181.805	26.975.767	23.902.313	85,94%				
1112	LUKSUZNI PROIZVODI	3.612.764	4.291.979	3.612.764	43.726	118,80%				
UKUPNO POSEBAN POREZ		1.673.605.077	1.532.267.924	1.359.499.456	172.768.468	91,55%				

% uzemne-pri uvozu / ukupne trošarine 100,00%

89,75% 10,25%

I - II 2002. g.

KOD	OPIS	PLAN PRIHODA - MESEČNA DINAMIKA		UKUPNO OSTVARENJE		od toga: TUŽENJE TROŠARINE		od toga: TROŠARINE PRI UVOZU		% ukupno ostvarenje / dinamika
		PLAN	OSTVARENJE	UKUPNO	TUŽENJE TROŠARINE	TROŠARINE PRI UVOZU	TUŽENJE TROŠARINE	TROŠARINE PRI UVOZU		
1040	AUTOMOBILI	35.238.810	69.302.425	2.456	69.299.969	196,67%				
1058	NAFTA	503.965.441	523.357.941	516.243.538	7.114.403	103,85%				
1066	ALKOHOL	51.572.736	27.602.622	21.501.641	6.100.981	53,52%				
1074	PIVO	81.478.792	59.359.798	55.025.231	4.334.568	72,85%				
1082	BEZALKOHOLNA PIĆA	11.637.560	12.276.860	11.629.489	647.371	105,49%				
1090	DUHAN	381.818.149	301.178.668	299.288.746	1.889.923	78,88%				
1104	KAVA	17.966.436	13.388.573	17.966.436	14.086.800	74,41%				
1112	LUKSUZNI PROIZVODI	2.825.698	3.253.934	3.228.825	25.109	115,16%				
UKUPNO POSEBAN POREZ		1.086.503.621	1.009.700.822	906.201.698	103.499.123	92,93%				

% uzemne-pri uvozu / ukupne trošarine 100,00%

89,75% 10,25%